+INFO> WWW.KMON.INFO

KMON.info

KL8

KMON KULTUR MAGAZINE | EL MAGAZINE DE LOS ESCENARIOS

LIVE ONLINE

KMON KULTURA DIGITALA NAHIERAN

2021 FESTIBALA BILBON!

LORALDIA

EUSKAL KULTURA GAUR

SORMENARI ZOR!

MARTXOAREN 9TIK 28RA

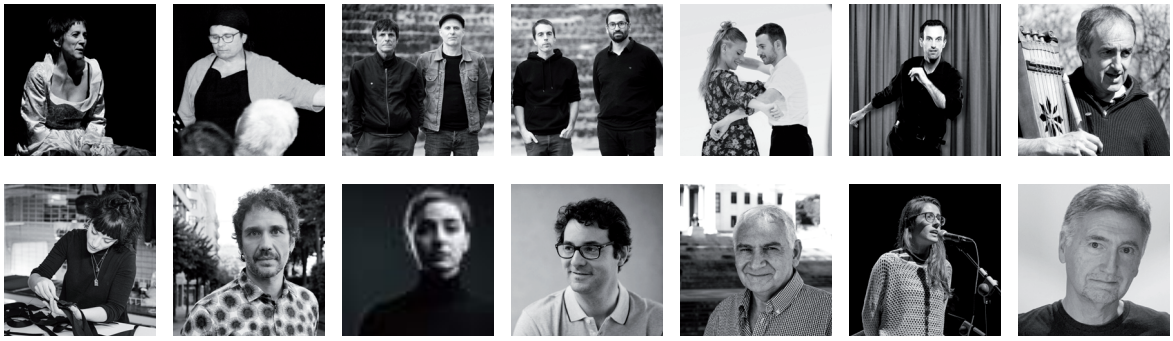

WWW.LORALDIA.EUS

BABESLEAK

Bilbao

Bizkaia foru aldundia diputación foral

EUSKO JAURLARITZA GOBIERNO VASCO KULTURA SAILA DEPARTAMENTO DE CULTURA

LABORAL kutxa

SARRERAK SALGAI

ERAKUNDE PARTE-HARTZAILEAK
ORGANISMOS PARTICIPANTES:

BILBAO	25 Centros Cívicos
ABADIÑO	Errota Kultur Etxea
AMOREBIETA	Ametx - Zornotza Aretoa
ARRASATE	Amaia Kultur Etxea
ARRIGORRIAGA	Lonbo Aretoa
BARAKALDO	Teatro Barakaldo
BASAURI	Social Antzokia
BERRIZ	Kultur Etxea
DURANGO	Kultura, Turismo...
ERMUA	Ermua Antzokia
GALDAKAO	Torrezabal Antzokia
GERNIKA	Lizeo Antzokia
GETXO	Aula de Cultura de Getxo
HONDARRIBIA	Itsas Etxea
IGORRE	Igorre Aretoa
IURRETA	Ibarretxe Kultur Etxea
LEIOA	Kultur Leioa
LEZO	Gezala Auditorium
MARKINA	Uhagon Kulturgunea
MUNGIA	Olalde Aretoa
MUSKIZ	Meatzari Aretoa
SANTURTZI	Serantes Aretoa

Bizkaiko Foru Aldundia
Diputación Foral de Bizkaia

Gipuzkoako Foru Aldundia
Diputación Foral de Gipuzkoa

Arabako Foru Aldundia
Diputación Foral de Álava

Eusko Jaurlaritza
Gobierno Vasco

Artium
Azkuna Zentroa
Azkue Fundazioa
Kursaal
Bilbao Ekintza
Guggenheim Bilbao Museoa
Koldo Mitxelena Kulturunea
Sala Bbk
Teatro Arriaga Antzokia
Euskotren
Fnac Bilbao / Fnac Donostia

94

ZENBAKI HONETAKO IRUDIA
LA IMAGEN DEL MES

publizitatea | publicidad: publi@kmon.info **kmon@kmon.info**
editorea | editor: Kmon lege gordailua | depósito legal: SS-1292/07

KMON STAFF: Beatriz Majuelo, Dairi Brown, Xabier Argüello, Igor Cubillo, Julen Uribe, Lucas Santos, Jonan Hernández, Josean Hernandez.

MARIA BERASARTE

MARIA BERASARTE FADOAZ ETA PORTUGALEZ MAITEMINDUTAKO DONOSTIARRA DA. BESTE DIMENTSIO BATERA ERAMAN DU GENERO TRADIZIONAL HORI, BESTE GENERO BATZUK BARNE HARTZEN DITUEN BIDAIA PERTSONAL ETA MUSIKALEAN.

MARÍA BERASARTE ES UNA DONOSTIARRA ENAMORADA DEL FADO Y DE PORTUGAL. HA LLEVADO ESTE GÉNERO TRADICIONAL A UNA NUEVA DIMENSIÓN, EN UN VIAJE TANTO PERSONAL COMO MUSICAL QUE ABARCA OTRAS RAÍCES SONORAS. KMON

ITSAS ETXEA AUDITORIUMA		MUSIKA - MÚSICA		
LARUNBATA	24	SÁBADO	19.00	APIRILA - ABRIL
HONDARRIBIA				

ARRIGORRIAGA		ARTE ESZENIKOAK - ARTES		
OSTIRALA	12	VIERNES	19.30	MARTXOA - MARZO
LONBO ARETOA				

ANTONIA

JAVI LIÑERA + ÉKOMA TEATRO

JAVIER LIÑERA EGILE BIZKAITARRA ZUZENDARITZAN DOKTORATU ZEN, NAZIEN ALEMANIAN ESPETXERATUTAKO GAY BATEN ISTORIOA ARDATZ DUEN 'BARRO ROJO' IZENBURUKO BERE OPERA PRIMAREKIN. 'ANTONIA' ANTZERKI BIDEZKO BIDAIA ONIRIKOA DA, GAIXOTASUN ARRAROA DUEN GIZON BATEN OROITZAPENETAN BARNA. EDERRA.

EL AUTOR VIZCAÍNO JAVIER LIÑERA SE DOCTORÓ YA EN LA DIRECCIÓN CON SU ÓPERA PRIMA 'BARRO ROJO', CRUDO RELATO SOBRE UN GAY ENCARCELADO EN LA ALEMANIA NAZI. EN 'ANTONIA' CONSTRUYE UN VIAJE ONÍRICO Y TEATRAL A TRAVÉS DE LOS RECUERDOS DE UN HOMBRE DIAGNOSTICADO CON UNA ENFERMEDAD RARA. BELLA. KMON

LEIOA		ARTE ESZENIKOAK - ARTES		
OSTIRALA	23	VIERNES	19.00	APIRILA - ABRIL
KULTUR LEIOA		Leioa		

DURANGO		ARTE ESZENIKOAK - ARTES		
LARUNBATA	24	SÁBADO	19.00	APIRILA - ABRIL
SAN AGUSTIN KG				

¿QUIÉN CUIDA?

HAGÁMOSLO VISIBLE.
HAGAMOS NUESTRA PARTE.

Debemos **VER**, **VALORAR** y **REPARTIR** los cuidados.
Es tarea de mujeres y hombres, instituciones
y de toda la sociedad.

8 de MARZO
Día Internacional de las Mujeres

EMAKUNDE
EMAKUMEAREN EUSKAL ERAKUNDEA
INSTITUTO VASCO DE LA MUJER

EUSKO JAURLARITZA
GOBIERNO VASCO
BERDINTASUN, JUSTIZIA ETA GIZARTE POLITIKETAKO SAILA
DEPARTAMENTO DE IGUALDAD, JUSTICIA Y POLÍTICAS SOCIALES

ATZERRIAN LURRA GARRATZ

HUTS TEATROA - ARTEDRAMA
ANDER LIPUS - LAURA PENAGOS

HUTS TEATROAK ETA ARTEDRAMAK ASPALDI EKIN ZIOTEN EUSKARAZKO ANTZERKIAREN MUGAK ZABALDU ETA BERRITZEARI; ADIBIDEZ, AZKENALDIKO 'ZALDI URDINA' LANEAN. 'ATZERRIAN LURRA GARRATZ' IKUSKIZUNEAN DESERROTZEAREN GAIA DUTE ARDATZ, BEREA EZ DEN LURRALDEAN BIZI DEN ARTISTA BATEN BEGIRADAREN BITARTEZ.

HUTS TEATROA Y ARTEDRAMA LLEVAN TIEMPO ENSANCHANDO Y RENOVANDO LAS FRONTERAS DEL TEATRO EN EUSKERA, COMO CON LA RECIENTE Y SOBERBIA 'ZALDI URDINA'. EN 'ATZERRIAN LURRA GARRATZ' SE ACERCAN AL TEMA DEL DESARRAIGO, A TRAVÉS DE LA MIRADA DE UNA ARTISTA AFINCADA EN UNA TIERRA QUE NO ES LA SUYA. KMON

HONDARRIBIA

PORNO VS AFRODITA
MARTXOA 14 MARZO

NØGEN
MARTXOA 20 MARZO

BAKARRIZKETA 'FUTBOLISTOK'
APIRILA 17 ABRIL

MARIA BERASARTE
APIRILA 24 ABRIL

	GREENPISS Antzerkia YLLANA	**Itsas Etxea Auditoriuma** Hondarribia	2021-02-27
	CELESTINA Antzerkia LA ESCALERA DE TIJERA	**Itsas Etxea Auditoriuma** Hondarribia	2021-02-28
	HONDARRIBIA BERDINTASUN HIRIA SARIA	**Hondarribia** Itsas Etxea Auditoriuma	2021-03-05
	SUFRAGISTAS Zinea	**Hondarribia** Itsas Etxea Auditoriuma	2021-03-06
	OIASSO KAMERATA Musika	**Hondarribia** Itsas Etxea Auditoriuma	2021-03-07
	CIMASUB Zinea NAZIOARTEKO ITSASPEKO ZINEMAREN ZIKLOA	**Hondarribia** Itsas Etxea Auditoriuma	2021-03-12-tik 21-03-13-ra arte
	PORNO VS AFRODITA Antzerkia BENETAN BE	**Hondarribia** Itsas Etxea Auditoriuma	2021-03-14
	NØGEN Musika	**Hondarribia** Itsas Etxea Auditoriuma	2021-03-20
	EZ DOK ERO Antzerkia TARTEAN TEATROA	**Hondarribia** Itsas Etxea Auditoriuma	2021-03-21
	AMUA CLUB Zinea ESPECIAL MOTOWN	**Hondarribia** Itsas Etxea Auditoriuma	2021-03-27
	HONDARRIBIA MENDITOUR 2021 Zinea	**Hondarribia** Itsas Etxea Auditoriuma	2021-04-10e-tik 21-04-11-ra arte
	ZINEGOAK HEDAPENA 2021 Zinea	**Hondarribia** Itsas Etxea Auditoriuma	2021-04-15
	BAKARRIZKETA 'FUTBOLISTOK' Antzerkia ZUHAITZ GURRUTXAGA	**Hondarribia** Itsas Etxea Auditoriuma	2021-04-17
	MARIA BERASARTE Musika	**Hondarribia** Itsas Etxea Auditoriuma	2021-04-24

ITSAS ETXEA AUDITORIUMA
HONDARRIBIA

BALLET DU GRAND THÈÂTRE DE GENÊVE

'GLORY' Y 'PARON'

1969AN HERBERT GRAF EKOIZLEAK ETA GEORGE BALANCHINE KOREOGRAFOAK SORTUTAKO GENEVAKO BALLETA GENERO HONETAKO KONPAINIARIK GARRANTZITSUENETAKOA DA. TRADIZIOA ETA ABANGOARDIA UZTARTZEN DITUZTEN BI PIEZA AURKEZTUKO DITU: 'GLORY' ETA 'PARON'.

CREADO EN 1969 POR EL PRODUCTOR HERBERT GRAF Y EL COREÓGRAFO GEORGE BALANCHINE, EL BALLET DE GINEBRA ES COMO UNA DE LAS FORMACIONES MÁS IMPORTANTES DEL GÉNERO, CON UNA TRAYECTORIA QUE AÚNA TRADICIÓN Y VANGUARDIA. PRESENTA 'GLORY' Y 'PARON', DOS PIEZAS QUE MUESTRAS ESAS VIRTUDES.

VITORIA-GASTEIZ				DANTZA - DANZA
OSTIRALA	19	VIERNES	19.00	MARTXOA - MARZO
TEATRO PRINCIPAL				9,00-24,00 €

HONDARRIBIA				ARTE ESZENIKOAK - ARTES
IGANDEA	14	DOMINGO	19.00	MARTXOA - MARZO
ITSAS ETXEA AUDITORIUMA				2,00-6,00 €

PORNO VS AFRODITA

BENETAN BE TEATRO

'PORNO VS AFRODITA' ZUZENEKO MUSIKA DUEN ANTZERKI BIDAIA DA, GAZTETXE BATEAN EMANDAKO AZKEN KONTZERTUAN GIROTUTA DAGOENA. BENETAN BE KONPAINIAK BEREZIKI PUBLIKO GAZTEARI ZUZENDUTAKO KONTAKIZUNA ERAIKI DU, HEZKUNTZA SEXUALA ETA AFEKTIBOA OINARRITZAT HARTUTA. ROCK & ROLL ASKOREKIN.

'PORNO VS AFRODITA' ES UN VIAJE TEATRAL, CON MÚSICA EN DIRECTO, AMBIENTADO EN EL ÚLTIMO CONCIERTO DE UN GAZTETXE. LA COMPAÑÍA BENETAN BE CONSTRUYE UN RELATO DIRIGIDO PRINCIPALMENTE AL PÚBLICO JOVEN, CON LA EDUCACIÓN SEXUAL Y AFECTIVA COMO TRASFONDO. Y MUCHO ROCK&ROLL. KMON

AMOREBIETA-ETXANO				ARTE ESZENIKOAK - ARTES
OSTIRALA	23	VIERNES	19.00	APIRILA - ABRIL
ZORNOTZA ARETOA				

ALGORTA - GETXO				ARTE ESZENIKOAK - ARTES
OSTIRALA	30	VIERNES	19.00	APIRILA - ABRIL
MUXIKEBARRI ZENTROA -				12,00 €

MARTXOAK 5 MARZO
Auditorium // 19:00 // 13 €

WILLIS DRUMMOND
Zuzgwang Tour(Euskadi)

MARTXOAK 7 MARZO
Auditorium // 18:00 // 6 €

UNIKO
Teatro Paraíso (Euskadi)

MARTXOAK 12 MARZO
Auditorium // 19:00 // 13 €

OYMYAKON: HABITACIÓN 101
Khea Ziater (Euskadi)

MARTXOAK 26 MARZO
Auditorium // 19:00 // 13 €

DE GERNIKA A NUEVA YORK, PASANDO POR BERLÍN
Tentazioa Produkzioak (Euskadi)

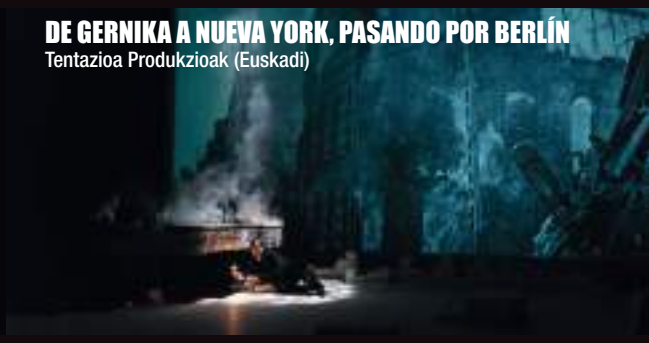

APIRILAK 16 ABRIL
Auditorium // 19:00 // 10 €

OJO DE BUEY
Proyecto Larrua (Euskadi)

APIRILAK 18 ABRIL
Auditorium // 18:00 // 6 €

HANSEL ETA GRETEL
Borobil Teatroa (Euskadi)

APIRILAK 23 ABRIL
Auditorium // 19:00 // 13 €

ANTONIA
Javi Liñera y Ékoma Teatro (Euskadi)

APIRILAK 30 ABRIL
Auditorium // 19:00 // 10 €

GAUEKOAK
Kukai Dantza Taldea (Euskadi)

Leioa UDALA-AYUNTAMIENTO

kultur LEIOA

Bizkaia foru aldundia diputación foral

LEKU MUGATUA AFORO LIMITADO

© DANILO-MORONI / JUAN-CARLOS TOLEDO

AL DESNUDO

METAMORPHOSIS DANCE
IRATXE ANSA - DFERIA

METAMORPHOSIS DANCE IRATXE ANSA BILBOTARRAREN (2020KO DANTZA SARI NAZIONALA) ETA IGOR BACOVICH ITALIARRAREN PROIEKTUA DA, ARRAS INTERESGARRIA. PIEZA HONETAN, HAIEN SORKUNTZA-PROZESUEN OINARRIAK ERAKUTSI DITUZTE, PHILIP GLASSEN MUSIKAREKIN ETA DANILO MORONI ARTISTA BISUALAREN LAGUNTZAREKIN.

METAMORPHOSIS DANCE ES EL INTERESANTÍSIMO PROYECTO DE LA BILBAÍNA IRATXE ANSA (PREMIO NACIONAL DE DANZA 2020) Y EL ITALIANO IGOR BACOVICH. EN ESTA PIEZA MUESTRAN LOS FUNDAMENTOS DE SUS PROCESOS CREATIVOS, SOBRE MÚSICA DE PHILIP GLASS Y CON LA COLABORACIÓN DEL ARTISTA VISUAL DANILO MORONI. KMON

DONOSTIA-SAN SEBASTIÁN		ARTE ESZENIKOAK - ARTES		
OSTEGUNA	18	JUEVES	19.45	MARTXOA - MARZO
VICTORIA EUGENIA				

dFERIA
DONOSTIA-SAN SEBASTIAN
XXVII. ARTE ESZENIKOAK ARTES ESCÉNICAS
MARTXOA 15 - 18 MARZO 2021

NATALIA LACUNZA

BBK GERTUTIK
EP2

NATALIA LACUNZA IRUINDARRARI EZ ZAIO GUSTATZEN 'OPERACIÓN TRIUNFO' SAIOAGATIK GOGORA DEZATEN. EGIAZKOTASUNAREN ZANTZUAK BILATU DITU ERRITMO URBANO GELDO ETA SINTETIKOA NAGUSI DUEN 'EP2' IZENEKO BIGARREN LANEKO KANTUETAN, INGELESA ETA GAZTELANIA UZTARTUZ, REGUETONAREKIN ERE AUSARTU DELARIK.

A LA PAMPLONESA NATALIA LACUNZA LE GUSTA QUE NO SE RECUERDE SU PASO POR 'OPERACIÓN TRIUNFO'. ELLA BUSCA UN AURA DE AUTENTICIDAD CON LAS CANCIONES DE 'EP2', UN SEGUNDO TRABAJO REPLETO DE PAUSADO RITMO URBANO Y SINTÉTICO DONDE COMBINA INGLÉS Y CASTELLANO, Y LLEGA A FLIRTEAR CON EL REGUETÓN. IGOR CUBILLO

BILBAO		MUSIKA - MÚSICA		
LARUNBATA	24	SÁBADO	18.30	APIRILA - ABRIL
SALA BBK			Abando/	20,00 €

zornotza aretoa

GUDA DANTZA
MARTXOA 26 MARZO

ATZERRIAN LURRA GARRATZ
APIRILA 16 ABRIL

	HATXE Musika	**Zelaieta** Amorebieta-Etxano	2021-02-25
	IKIMILIKILIKLIK Familientzat MARIE DE JONGH	**Zornotza Aretoa** Amorebieta-Etxano	2021-02-27
	KONPROMISOA Antzerkia TXALO	**Zornotza Aretoa** Amorebieta-Etxano	2021-03-05
	KOLOREEN DOINUAK Musika ZORNOTZAKO MUSIKA BANDA	**Zornotza Aretoa** Amorebieta-Etxano	2021-03- 6-tik 2021-03- 7-ra arte
	¿QUÉ FUE DE ANA GARCIA? Antzerkia PABELLON6	**Zornotza Aretoa** Amorebieta-Etxano	2021-03-12
	ANGELA, VERSO SUELTO DE IPARRAGIRRE Antzerkia	**Zornotza Aretoa** Amorebieta-Etxano	2021-03-14
	BITARTEAN FOLK Musika	**Zelaieta** Amorebieta-Etxano	2021-03-18
	LOSERS Antzerkia TXALO	**Zornotza Aretoa** Amorebieta-Etxano	2021-03-19
	GUDA DANTZA Musika	**Zelaieta** Amorebieta-Etxano	2021-03-26
	EL PATIO DE MI CASA Antzerkia PEZ LIMBO	**Zornotza Aretoa** Amorebieta-Etxano	2021-03-26
	ATZERRIAN LURRA GARRATZ Antzerkia ARTEDRAMA, HUTS TEATROA	**Zornotza Aretoa** Amorebieta-Etxano	2021-04-16
	BASTARDIX Musika	**Zelaieta** Amorebieta-Etxano	2021-04-16
	PORNO VS AFRODITA (EDO I LOVE #GORKAURBIZU) Antzerkia BENETAN BE	**Zornotza Aretoa** Amorebieta-Etxano	2021-04-23
	HERRIAREN DOINUAK Musika ZORNOTZAKO MUSIKA BANDA	**Zornotza Aretoa** Amorebieta-Etxano	2021-04-24-tik 2021-04-25-era
	CRUSOE Familientzat MARKELIÑE	**Zornotza Aretoa** Amorebieta-Etxano	2021-05-08

amorebieta etxano

Bizkaia
foru aldundia
diputación foral

SARRERAK / ENTRADAS: **ZORNOTZAARETOA.EUS**

LORALDIA

EUSKAL KULTURA GAUR

MARTXOAREN 9TIK 28RA

Loraldia 2021 - MIKEL AYLLON	Itsasmuseum Bilbao	2021-03-09
Loraldia 2021 - MASKARAREN AZPIKO KARMINA	Arriaga plazan Bilbao	2021-03-09
Loraldia 2021 - FOLKETIK JAZZERA ENSEMBLE - Haizea Martiartu	Arriaga Antzokia Bilbao	2021-03-10
Loraldia 2021 - LOREAK ETA ZAURIAK - XABIER LETE	Arriaga Antzokia Bilbao	2021-03-11
Loraldia 2021 - ZETAK	Arriaga Antzokia Bilbao	2021-03-12
Loraldia 2021 - O! - Elirale Konpainia, Pantxika Telleria Koreografoa	Azkuna Zentroa LAB 1 Bilbao	2021-03-13
Loraldia 2021 - DANTZERTI - ARRAKALA JARDUNALDIAK	Streaming Bilbao	2021-03-13
Loraldia 2021 - ZURA ETA URA - Konrado Mugertza, Miren Agur Meabe, Leire Bilbao	Itsasmuseum Bilbao	2021-03-13
Loraldia 2021 - AZTIHITZA. Agustin Xaho	Itsasmuseum Bilbao	2021-03-14
Loraldia 2021 - ODOLEKOAK - Antxiñe Mendizabal	Elkar denda Bilbao	2021-03-15
Loraldia 2021 - ABERE BA: ULU ALA ELE	Bidebarrieta Liburutegia Bilbao	2021-03-16
Errimak bi oinetan (Haatik)	Azkuna Zentroa. Auditorioa Bilbao	2021-03-17
Loraldia 2021 - BIZIMINA - KUKAI	Campos Antzokia Bilbao	2021-03-18
Loraldia 2021 - LORALDIA ESKOLA	Bizkaia Aretoa Bilbao	2021-03-19
Loraldia 2021 - TXAK TXAK - AURA TEATRO	ABBK sala Bilbao	2021-03-19
Loraldia 2021 - BOZAK - OLATZ SALVADOR ETA IDOIA	Streaming Bilbao	2021-03-20
Loraldia 2021 - ATOPIA RPG: GORORDODROMOA	Streaming Bilbao	2021-03-20
Loraldia 2021 - PESSOAK ATERA ZUEN KARTZELATIK SARRIONANDIA - MIKEL ANTZA	Azkuna Zentroa - LAB 1 Bilbao	2021-03-20
Loraldia 2021 - OIHALEZKO TEILATUAK - Garazi Etxaburu, Jose Pablo Arriaga	Euskal Museoa Atrioa Bilbao	2021-03-21
Loraldia 2021 - ESATEN DUGUN ARGIA - Karlos Linazasoro - Joxan Goikoetxea musikaria	Bira! Bilbao	2021-03-22
Loraldia 2021 - GAZTELONDON ZER BERRI - ETXAHUN	Bidebarrieta Liburutegia Bilbao	2021-03-23
Loraldia 2021 - MARGOLAN BAT OPARITZEN DIDAZU? - AINHOA URGOITIA	Arte Ederretako Museoa Bilbao	2021-03-24
Loraldia 2021 - ZUMIRIKI - OSKAR ALEGRIA	Arte Ederretako Museoa Bilbao	2021-03-25

WWW.
LORALDIA.EUS

ERRIMAK BI OINETAN

HAATIK DANTZA KONPAINIA
LORALDIA 2021

HAATIK KONPAINIAK DANTZA BIHURTU DITU BERTSO ARIKETA ETA JOKOA. FUSIO HORREN BIDEZ, BERTSOLARIEI PROPOSATZEN ZAIZKIEN GAIAK JORRATZEKO MODUAK ERAKUSTEN DITU, PROPOSAMEN INTERESGARRI ETA DIBERTIGARRI BATEAN.

LA COMPAÑÍA HAATIK PARTE DE LOS PRINCIPIOS DEL BERTSOLARISMO PARA ADAPTARLOS AL LENGUAJE DE LA DANZA Y EL MOVIMIENTO. A TRAVES DE ESA FUSIÓN, 'ERRIMAK BI OINETAN', MUESTRA LAS DIFERENTES FORMAS DE TRATAR CADA TEMA PROPUESTO. MUY INTERESANTE PROPUESTA. KMON

BILBAO			DANTZA - DANZA	
ASTEAZKENA	17	MIÉRCOLES	19.00	MARTXOA - MARZO
AZKUNA ZENTROA.				

LORALDIA

EUSKAL KULTURA GAUR

VICTORIA EUGENIA
Antzokia

ADI! AZKEN ORDUA WEBGUNEAN
¡ATENCIÓN! INFORMACIÓN ACTUALIZADA EN LA WEB

Los asquerosos

Miguel Rellán & Secun de la Rosa

Apirila **16-17** Abril
Victoria Eugenia

Martxoa **07** Marzo

Gure Ahotsak
Idoia, Matilda, La Basu, Niña Coyote eta Chico Tornado
Victoria Eugenia

Martxoa **12** Marzo

Una noche sin luna
Juan Diego Botto
Victoria Eugenia

Martxoa **21** Marzo

Kalakan
Victoria Eugenia

SARRERAK ENTRADAS
DONOSTIAKULTURA.EUS/SARRERAK

Victoria Eugenia Antzokia:
943 48 18 18
Antzoki Zaharra T. Principal:
943 48 19 70

DONOSTIA SAN SEBASTIÁN
donostia **kultura**

Diseinua: www.tga.eus

OJO DE BUEY

PROYECTO LARRUA
DANTZA ZIRKUITUA

PROYECTO LARRUA DANTZA-KONPAINIA EUSKAL TRADIZIOEN MUNDURA HURBILDU DA 'OJO DE BUEY' IKUSKIZUNEAN, 'BASERRI' DELAKOAN BETE-BETEAN ASMATUZ EGIN ZUEN BEZALAXE. ORAIN IDI PROBAK DITU AZTERGAI JORDI VILASECA ETA ARITZ LOPEZ KOREOGRAFO ETA DANTZARIEK SORTUTAKO TALDEAK.

EN 'OJO DE BUEY', LA COMPAÑÍA DE DANZA PROYECTO LARRUA SE ACERCA AL MUNDO DE LAS TRADICIONES VASCAS, TAL COMO HICIERA CON ACIERTO EN 'BASERRI'. AHORA SON LAS PRUEBAS DE BUEYES EL OBJETO DE ESTUDIO DE ESTA AGRUPACIÓN, FUNDADA POR LOS COREÓGRAFOS Y BAILARINES JORDI VILASECA Y ARITZ LÓPEZ . KMON

LEIOA				ARTE ESZENIKOAK - ARTES
OSTIRALA	16	VIERNES	19.00	APIRILA - ABRIL
KULTUR LEIOA		Leioa		

KALAKAN

LAUDAGARRIA, KALAKANEK ITURRI ZAHARRETIK UR BERRIA BILTZEKO EGIN DUEN AHALEGINA. MADONNA LILURARAZI ZUEN IPARRALDEKO HIRUKOTEA, POP MUSIKAREN ERREGINAREKIN BATERA TAULARATU BAITZIREN, WORLD MUSICAREN ERREFERENTE BIHURTU DA PERKUSIOAREN, EUSKAL FOLKAREN ETA KANTU TRADIZIONALEN MANEIUAGATIK.

LOABLE EL EMPEÑO DE KALAKAN EN HACER BROTAR AGUA NUEVA DE LA VIEJA FUENTE. EL TRÍO VASCOFRANCÉS QUE SEDUJO A LA MISMÍSIMA MADONNA, DE HECHO ACOMPAÑÓ EN VIVO A LA DIVA DEL POP, SE HA CONVERTIDO EN UN REFERENTE DE LA WORLD MUSIC CON SU DOMINIO DE LA PERCUSIÓN, EL FOLK VASCO Y LOS CANTOS TRADICIONALES. IGOR CUBILLO

DONOSTIA-SAN SEBASTIÁN				MUSIKA - MÚSICA
IGANDEA	21	DOMINGO	19.00	MARTXOA - MARZO
VICTORIA EUGENIA				

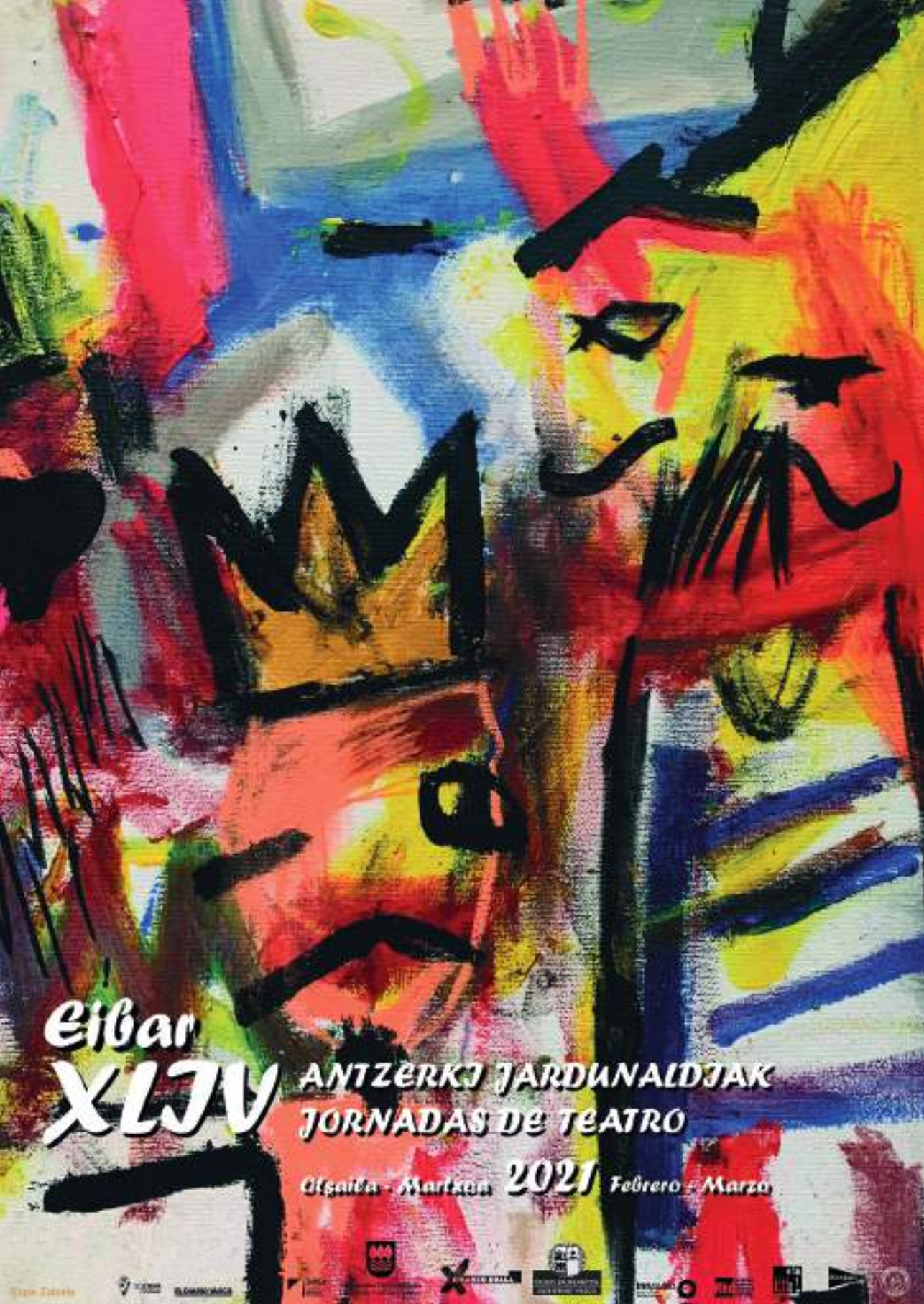
Eibar
XLIV
ANTZERKI JARDUNALDIAK
JORNADAS DE TEATRO
Otsaila - Martxoa 2021 Febrero - Marzo

TEMPUS FUGIT

LAMOV CÍA DE DANZA
EIBAR ANTZERKI JARDUNALDIAK

'TEMPUS FUGIT' BIZITZAREN JOANERA ETA BERTAN UZTEN DUGUNARI BURUZKO BIDAIA BIZI ETA ARRAS BISUALA DA. LANAK VICTOR JIMÉNEZ VICTOR ULLATE KONPAINIAKO KIDE OHI ETA LYONGO OPERAKO DANTZARI BAKARLARIAK 2008AN SORTUTAKO LAMOV CÍA DE DANZA TALDEAREN ZIGILUA DARAMA.

'TEMPUS FUGIT' ES UN VIAJE FRENÉTICO Y PODEROSAMENTE VISUAL, SOBRE EL PASO DE LA VIDA Y LO QUE DEJAMOS EN ELLA. LLEVA EL SELLO DE LAMOV CÍA DE DANZA, FUNDADA EN 2008 POR VICTOR JIMÉNEZ, EX BALARÍN DE LA COMPAÑÍA VÍCTOR ULLATE Y BAILARÍN SOLISTA DE LA ÓPERA DE LYON. KMON

EIBAR				DANTZA - DANZA
OSTIRALA	19	VIERNES	19.00	MARTXOA - MARZO
COLISEO EIBAR - TEATRO-				8,50-12,00 €

DON QUIJOTE SOMOS TODOS

TEATRO DEL TEMPLE
EIBAR ANTZERKI JARDUNALDIAK

TEATRO DEL TEMPLE-K HUSTUTAKO ESPAINIAREN GAIARI HELDU DIO 'DON QUIJOTE SOMOS TODOS' IZENEKO KOMEDIA KRITIKOAN. ON KIXOTEREN SORTERRIA IZAN ZEN ETA ETA ITXAROPEN HORRI EUSTEN DIO GOBERNUAK PARADOR NAZIONAL BERRIA IREKITZEKO ASMOA DUELA IRAGARRI DUENEAN. OSO INTERESGARRIA.

TEATRO DEL TEMPLE SE ACERCA A LA ESPAÑA VACÍA A TRAVÉS DE ESTA COMEDIA CRÍTICA. 'DON QUIJOTE SOMOS TODOS' NARRA LOS ESFUERZOS DE UN PUEBLO ABANDONADO POR NO MORIR. FUE CUNA DE DON QUIJOTE Y A ESA ESPERANZA SE AFERRA CUANDO EL GOBIERNO ANUNCIA SU INTENCIÓN DE ABRIR UN NUEVO PARADOR NACIONAL. KMON

EIBAR				ANTZERKIA - TEATRO
ASTEARTEA	23	MARTES	19.00	MARTXOA - MARZO
COLISEO EIBAR - TEATRO-				8,50-12,00 €

"Gorpuztu". Doos Colectivo / Eva Guerrero. Argaskia/Foto: Eva Guerrero

DANTZA ZIRKUITUA 21

urtarriletik abendura
de enero a diciembre

XVII.
Dantza ZIRKUITUA
CIRCUITO Danza

INFORMAZIO GEHIAGO

MÁS INFORMACIÓN

ANTOLATZAILEAK
ORGANIZAN

EUSKO JAURLARITZA
GOBIERNO VASCO
KULTURA ETA HIZKUNTZA POLITIKA SAILA
DEPARTAMENTO DE CULTURA Y POLITICA LINGÜÍSTICA

SAREA
EUSKADIKO ANTZOKI SAREA
RED VASCA DE TEATROS

Informazioa eguneratua webgune honetan: **http://www.euskadi.eus/dantza-zirkuitua/web01-a2kulsus/eu/**
Información actualizada en la web: **http://www.euskadi.eus/circuito-danza/web01-a2kulsus/es/**

PARTAIDEAK PARTICIPANTES

EVA CONTRA EVA

ANA BELENEK DISTIRA BEREZIA DU 'EVA CONTRA EVA' DERITZON JOSEPH L. MANKIEWICZEN 'EVA AL DESNUDO' KLASIKOAREN MOLDAKETA LIBREAN. SILVIA MUNTEK ZUZENDU DU PAU MIRÓREN TESTUTIK ABIATUTA, ETA KOMEDIA GIROAN DAKARKIGU BELAUNALDI DESBERDINETAKO BI AKTOREREN ARTEKO LEHIA, PAPER BAT LORTZEAGATIK.

ANA BELÉN BRILLA EN 'EVA CONTRA EVA', ADAPTACIÓN LIBRE DEL CLÁSICO 'EVA AL DESNUDO', DE JOSEPH L. MANKIEWICZ. SILVIA MUNT LA DIRIGE A PARTIR DE UN TEXTO DE PAU MIRÓ, QUE EN TONO DE COMEDIA CUENTA LA HISTORIA DE DOS ACTRICES DE DIFERENTES GENERACIONES QUE COMPITEN POR UN MISMO PAPEL. JONAN HERNÁNDEZ

BILBAO	ANTZERKIA - TEATRO	
OTSAILA 26 - OTSAILA 28	26 FEBRERO - 28 FEBRERO	
TEATRO ARRIAGA ANTZOKIA	Abando	12,00-25,00 €

VITORIA-GASTEIZ			ANTZERKIA - TEATRO	
OSTIRALA	26	VIERNES	19.00	MARTXOA - MARZO
TEATRO PRINCIPAL				6,00-24,00 €

VITORIA-GASTEIZ			ANTZERKIA - TEATRO	
OSTEGUNA	4	JUEVES	19.00	MARTXOA - MARZO
TEATRO PRINCIPAL				7,50-15,00 €

¿QUÉ FUE DE ANA GARCÍA?

IDEIA ONA DA BETI 'LORCA, DALÍ, BUÑUEL. ABORIGENAK' ETA 'MI ÚLTIMO BAILE' BITXIAK ONDU DITUEN PABELLON 6KO GAZTE KONPAINIA IKUSTEA. 'QUÉ FUE DE ANA GARCÍA' OBRAN, BILBOKO NESKA DESAGERTU BATEN BILA DABIL, EMAKUME, UME, TRANS ETA BESTELAKO IZAKI 'EZDEUSEN' AURKAKO INDARKERIA SALATZEKO.

SIEMPRE ES BUENA IDEA VER A LA COMPAÑÍA JOVEN DE PABELLÓN 6, AUTORA DE PERLAS COMO 'LORCA, DALÍ, BUÑUEL. LOS ABORÍGENES' O 'MI ÚLTIMO BAILE'. EN 'QUÉ FUE DE ANA GARCÍA', BUSCA A UNA CHICA DE BILBAO FALLECIDA, PARA HABLAR DE LA VIOLENCIA CONTRA SERES 'INÚTILES' COMO MUJERES, NIÑOS O TRANS. JONAN HERNÁNDEZ

ERMUA			ANTZERKIA - TEATRO	
OSTIRALA	5	VIERNES	19.00	MARTXOA - MARZO
ERMUA ANTZOKIA				10,00 €

AMOREBIETA-ETXANO			ANTZERKIA - TEATRO	
OSTIRALA	12	VIERNES	19.00	MARTXOA - MARZO
ZORNOTZA ARETOA				

TEATRO ANTZOKIA
PRINCIPAL
VITORIA-GASTEIZ

2021

KONTZERTU HANDIEN XVI. ZIKLOA

XVI CICLO DE GRANDES CONCIERTOS

OTSAILA | MAIATZA • FEBRERO | MAYO

OTSAILAK 20 DE FEBRERO 19:00

ORFEÓN DONOSTIARRA

ZUZENDARIA / DIRECTOR:
JOSÉ ANTONIO SAINZ ALFARO

MARTXOAK 6 DE MARZO 19:00

IL GARDELLINO BAROQUE ORCHESTRA

OBOEA ETA ZUZENDARI ARTISTIKOA
OBOE Y DIRECTOR ARTÍSTICO: MARCEL PONSEELE

APIRILAK 23 DE ABRIL 19:00

PRÉLUDES

ALFONSO GÓMEZ
RAMÓN LAZKANO
ENSEMBLE CAIRN

MAIATZAK 13 DE MAYO 19:00

CAMERATA IRELAND

PIANOA ETA ZUZENDARIA
PIANO Y DIRECCIÓN: BARRY DOUGLAS

principalantzokia.org

Ayuntamiento
de Vitoria-Gasteiz
Vitoria-Gasteizko
Udala

DAVID PALOMAR

ITSASOKO PLASTIKOAREN UGARITZEA ARDATZ DUEN 'LA VERDAD' LANEAN, PULTSU SINTETIKOA, UKITU FLAMENKOA ETA ESPIRITU URBANOA TARTEKO DITUEN DAVID PALOMARREN AURPEGI BERRIA AGERI DA. ALEGRIA, FANDANGOA, BULERIA ETA ANTZEKO ESTILOETAN EROSO IBILI OHI DEN KANTARI PAIOAREN ALDE JAIZALEAREKIN BATERA

'LA VERDAD', TEMA SOBRE LA PROLIFERACIÓN DE PLÁSTICO EN LOS OCÉANOS, MUESTRA LA NUEVA CARA DE DAVID PALOMAR, ENTRE EL PULSO SINTÉTICO, EL RAMALAZO FLAMENCO Y EL ESPÍRITU URBANO. CONVIVIRÁ CON LA VERTIENTE FESTERA DEL CANTAOR PAYO, SIEMPRE CÓMODO EN PALOS COMO ALEGRÍA, FANDANGO Y BULERÍA. IGOR CUBILLO

VITORIA-GASTEIZ		MUSIKA - MÚSICA		
LARUNBATA	13	SÁBADO	19.00	MARTXOA - MARZO
TEATRO JESÚS IBÁÑEZ				7,50-15,00 €

CHICA SOBRESALTO

BBK GERTUTIK

CHICA SOBRESALTO DERITZON MAIALEN GURBINDOREN ALTER EGOAK MUSIKA ERRAIETAN DARAMA. 14 URTEZ KONPOSATZEN HASI ETA ARRAKASTA LORTU ZUEN 'OPERACIÓN TRIUNFO' TELEBISTA-LEHIAKETAN. BERE BARNE-MUNDUTIK DARIZKION DOINU-ZIPRIZTINAK, ONDO ZAINDUTAKO LETREKIN, DANTZAGARRIAK IZAN DAITEZKE BATZUETAN.

CHICA SOBRESALTO, ALTER EGO DE MAIALEN GURBINDO, LLEVA LA MÚSICA EN SU INTERIOR. COMENZÓ A COMPONER CON 14 AÑOS Y TRIUNFÓ EN EL CONCURSO TELEVISIVO 'OPERACIÓN TRIUNFO'. VIERTE SU MUNDO INTERIOR EN MELODÍAS QUE EN OCASIONES SE ACERCAN A LO BAILABLE, CON LETRAS ESPECIALMENTE CUIDADAS. KMON

BILBAO		MUSIKA - MÚSICA		
LARUNBATA	6	SÁBADO	18.30	MARTXOA - MARZO
SALA BBK			Abando/	10,00 €

SEEING-AUSCHWITZ.COM
#SEEINGAUSCHWITZ

SEEING AUSCHWITZ

KM kulturunea
Gipuzkoako Foru Aldundia
ETORKIZUNA ORAIN
Auschwitz Birkenau
MUSEALIA
United Nations Department of Global Communications
UNESCO United Nations Educational, Scientific and Cultural Organization
With the support of UNESCO
centro sefarad israel

AMERIKETAKO BIDAIA

TANTTAKA
EIBAR ANTZERKI JARDUNALDIAK

MIREIA GABILONDOK GIDATU DU BIDAIA FISIKO ETA EMOZIONALARI BURUZKO LAN HAU. 'AMERIKAKO BIDAIA' (TANTTAKA) AEBETAN URTEBETE EGIN ETA AMERIKAR GIZARTEAREN ALDERDI DESBERDINAK EZAGUTU DITUZTEN BI GAZTEREN (MIREN ARRIETA ETA NEREA MAZO) ISTORIOA DA. ESPERIENTZIAK BEREN HARREMANA ERE ALDATU DU.

MIREIA GABILONDO DIRIGE ESTA OBRA SOBRE UN VIAJE FÍSICO Y EMOCIONAL. 'AMERIKETAKO BIDAIA' (TANTTAKA) ES LA HISTORIA DE DOS JÓVENES (MIREN ARRIETA Y NEREA MAZO) QUE, TRAS UN AÑO EN ESTADOS UNIDOS, CONOCEN FACETAS OPUESTAS DE LA SOCIEDAD AMERICANA. LA EXPERIENCIA CAMBIA TAMBIÉN SU RELACIÓN. KMON

EIBAR				ANTZERKIA - TEATRO
ASTEARTEA	2	MARTES	19.00	MARTXOA - MARZO
COLISEO EIBAR - TEATRO-				8,50-12,00 €

DONOSTIA-SAN SEBASTIÁN				ANTZERKIA - TEATRO
LARUNBATA	20	SÁBADO	19.00	MARTXOA - MARZO
TEATRO PRINCIPAL				

ZETAK

ZEINEN EDERRA IZANGO ZEN
LORALDIA 2021

VENDETTAREN SKA-HAIZEETATIK AT, PELLO REPARAZEK MUSIKA-ARMAIRUTIK ATERA ETA PROPOSAMEN PERTSONALA TAXUTZEN JARRAITU DU ZETAK TALDEAREKIN. POP BOKAZIOA, FOLK SUBSTRATUA ETA PULTSU ELEKTRONIKOA UNE ORO GARAIKIDE ETA SOFISTIKATUA DEN TEKNOAREN ESTALKIPEAN BATU DITU SOINU-KOKTEL HONETAN.

ABANDONADOS LOS VIENTOS SKA DE VENDETTA, PELLO REPARAZ SALE DEL ARMARIO MUSICAL Y CONTINÚA DEFINIENDO SU PROPUESTA PERSONAL CON LA FIRMA ZETAK. SU CÓCTEL SONORO AÚNA VOCACIÓN POP, SUSTRATO FOLK, PULSO ELECTRÓNICO Y LA ENVOLTURA SEMPITERNAMENTE CONTEMPORÁNEA Y PELÍN SOFISTICADA DEL TECNO. IGOR CUBILLO

BILBAO				MUSIKA - MÚSICA
OSTIRALA	12	VIERNES	19.00	MARTXOA - MARZO
TEATRO ARRIAGA ANTZOKIA			Abando	20,00 €

LORALDIA
EUSKAL KULTURA GAUR

laster Olalde aretoan... 2021

Martxoan

Martxoak 13 de marzo
19:00
"ANGELA, IPARRAGIRREREN BERTSO LIBREA"
ANTZEZLANA
TEATRO

Martxoak 27 de marzo
16:30 eta 19:00
"LILURAGARRIA, GORPUTZ BARRURA GOAZ"
ENE KANTAK

Apirilean

Apirilak 10 de abril
18:30
"ALPHA. Lo egiteko momentua"
ANTZERKI FAMILIARRA
TEATRO FAMILIAR

Apirilak 24 de abril
19:00
"GARI & MALDANBERA"
KONTZERTUA
CONCIERTO

Sarreren salmenta: Venta de entradas: www.kutxabank.es
Orotarako kutxazainak Cajeros multiservicio

SARRERAK AURRETIAZ EROSTEKO VENTA ANTICIPADA DE ENTRADAS :
Orotarako kutxazainetan / Cajeros multiservicio
www.kutxabank.es

SAREA EUSKADIKO ANTZOKI SAREA RED VASCA DE TEATROS

Bizkaia foru aldundia diputación foral
Bizkaiko Foru Aldundiak babestutako ekintza
Actividad subvencionada por la Diputación Foral de Bizkaia

MUNGIA UDALA

UNA RÍA CON DUENDE

FLAMENKOAREN 16. JARDUNALDIAK

DISTRITO IBAIONDO BARRUTIA
MARTXOA - MARZO 2021

MUSIKA EMANALDIAK ETA ERAKUSKETA

ACTUACIONES MUSICALES Y EXPOSICIÓN

NAHITAEZKOA DA INDARREAN DAUDEN BABES ETA HIGIENE-NEURRIAK BETETZEA.
NEURRI HORIEK WWW.BILBAOKULTURA.EUS WEBGUNEAN DAUDE JASOTA.
BAITA ERE NAHITAEZKOA DA MASKARA ERABILTZEA EMANALDI OSOAN.
ES OBLIGATORIO CUMPLIR LAS MEDIDAS DE PROTECCIÓN E HIGIENE VIGENTES, RECOGIDAS EN LA PÁGINA WEB WWW.BILBAOKULTURA.EUS.
ASIMISMO, ES OBLIGATORIO EL USO DE LA MASCARILLA DURANTE TODO EL ACTO.

WWW.KULTURABARRUTIK.EUS
Bilboko Udalak antolatzen du
Organiza el Ayuntamiento de Bilbao
94 420 48 70 • cultura@bilbao.eus

#BilbaoNegua2021

KULTURA BARRUTIK
Bilbao

SEEING-AUSCHWITZ.COM
#SEEINGAUSCHWITZ

SEEING AUSCHWITZ

KOLDO MITXELENA

KOLDO MITXELENA KULTURUNEAK 'SEEING AUSCHWITZ' ERAKUSKETA HARTUKO DU UZTAILAREN 3RA ARTE, NAZIEN KONTZENTRAZIO ETA DESAGERTZE-EREMUARI BURUZKO TESTIGANTZA ETA ARGAZKI BILDUMA. GIPUZKOAKO FORU ALDUNDIAK SUSTATU DU EKIMENA, AUSCHWITZ-BIRKENAUKO ESTATUKO MUSEOAREKIN, NAZIO BATUEKIN ETA UNESCOREKIN ELKARLANEAN.

KOLDO MITXELENA ACOGE, DESDE EL 27 DE ENERO HASTA EL 3 DE JULIO, LA EXPOSICIÓN 'SEEING AUSWICHTZ', UNA COLECCIÓN FOTOGRAFÍAS Y TESTIMONIOS SOBRE EL CAMPO DE CONCENTRACIÓN Y EXTERMINIO NAZI. LA INICIATIVA HA SIDO IMPULSADA POR LA DIPUTACIÓN DE GIPUZKOA, EN COLABORACIÓN CON EL MUSEO ESTATAL AUSCHWITZ-BIRKENAU, NACIONES UNIDAS Y LA UNESCO.

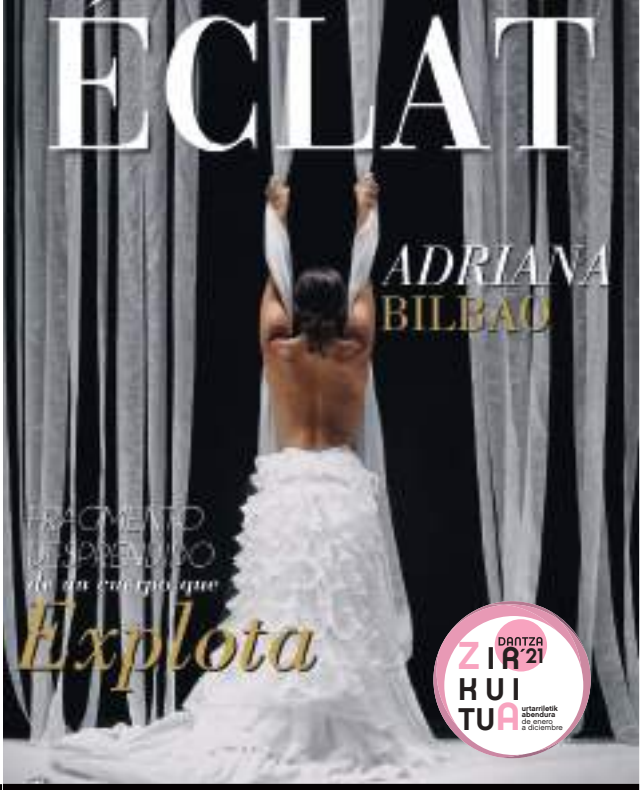

ECLAT

ADRIANA BILBAO
DANTZA ZIRKUITUA

'BURDINA-HIERRO' ARRAS INTERESGARRIAREN ONDOREN, ADRIANA BILBAO DANTZARI BILBOTARRAK "ECLAT, FRAGMENTO DESPRENDIDO DE UN CUERPO QUE EXPLOTA" DAKARKIGU. DANTZA FLAMENKOA DUGU PROTAGONISTA, XIX. MENDEAREN AMAIERAZ GEROKO EMAKUMEEN MODAN ZEHAR EGINDAKO IKUSMENEKO BIDAIA ZIRRARAGARRI HONETAN.

DESPUÉS DEL INTERESANTÍSIMO 'BURDINA-HIERRO', LA BAILAORA BILBAÍNA ADRIANA BILBAO PRESENTA ''ECLAT, FRAGMENTO DESPRENDIDO DE UN CUERPO QUE EXPLOTA'. UN VIAJE PODEROSAMENTE VISUAL CON LA DANZA FLAMENCA COMO PROTAGONISTA, A TRAVÉS DE LA MODA FEMENINA DESDE FINALES DEL SIGLO XIX. KMON

BASAURI				DANTZA - DANZA
LARUNBATA	20	SÁBADO	19.00	MARTXOA - MARZO
SOCIAL ANTZOKIA		Basauri		9,75-15,00 €

LORALDIA

BILBO EUSKAL KULTURAREN TOPAGUNE BIHURTUKO DU BESTE BEHIN LORALDIA JAIALDIAK MARTXOAREN 8TIK 28RA ARTE. 25 EMANALDI IZANGO DIRA GUZTIRA, EMAKUMEZKO SORTZAILE PRESENTZIA HANDIAREKIN, ETA XABIER LETE, AGUSTIN XAHO ETA JOSEBA SARRIONANDIA BEZALAKO ERREFERENTEEI ESKAINITAKO OMENALDIEKIN. KMON

Euskal kultura berriz loratuko da Bilbon Loraldia jaialdiari esker. Egitarauak biltzen dituen proposamenen artean, arte eszenikoak, musika, literatura, arte grafikoak eta ikus-entzunezkoak ageri dira. Horietan guztietan nabaria da emakumezko sortzaileen presentzia, adibidez Olatz Salvador, Haizea Martiartu eta Idoia Asurmendi; hala nola artista gazteena eta hainbat diziplina uztartzen dituzten konpainiena.
Musika atalean, Pello Reparaz ekoizle eta musikari nafarrak sortutako zetak proiektu elektronikoa nabarmendu behar da, beste batzuen artean. Horrez gain, ikuskizun euskal kulturaren izen handiak omenduko dituzten ikuskizunak programatu dituzte, Xabier Lete (Lorek eta Zauriak) edota Agustin Xaho (Aztihitza) kasu.
Emanaldi presentzialak edukiera mugatuarekin egingo dira, osasun larrialdia dela eta ezarritako murrizketen ondorioz.

DENA DEROSE

ODE TO THE ROAD

AUSTRIAN FINKATUTAKO DENA DEROSE PIANO-JOTZAILE ETA KANTARI NEWYORKTARRAK 'ODE TO THE ROAD' ARGITARATU ZUEN 2020AN, LIDER BEZALA EGIN DUEN 11. LANA. JAZZ KUTSUKO DISKOA DA, HIRUKOTE FORMATUKOA, AHOTSEZKO SWINGA ETA JAZZA UZTARTU DITUENA, ERREPIDEKO BIZIMODUA OMENTZEKO ASMOZ.

DENA DEROSE, PIANISTA Y CANTANTE NEOYORQUINA AFINCADA EN AUSTRIA, PUBLICÓ EN 2020 'ODE TO THE ROAD', SU 11ª ENTREGA COMO LÍDER. UN DISCO DE CURSO JAZZÍSTICO, EN FORMATO TRÍO, QUE CUENTA ENTRE SUS AFLUENTES CON EL SWING Y EL JAZZ VOCAL, Y SE PLANTEA COMO HOMENAJE A LA VIDA EN LA CARRETERA.

LAS ARENAS - GETXO				MUSIKA - MÚSICA
LARUNBATA	24	SÁBADO	19.00	APIRILA - ABRIL
ESCUELA DE MÚSICA ANDRÉS ISASI				

LOS HIJOS

TEATRO KAMIKAZE
EIBAR ANTZERKI JARDUNALDIAK

ADRIANA OZORES, SUSI SÁNCHEZ ETA JOAQUÍN CLIMENT DIRA, HONDAMENDI NUKLEARRAREN ONDOKO ETORKIZUN HURBILA HIRU ZIENTZIALARI SAIATUREN IKUSPEGITIK ISLATZEN DUEN 'LOS HIJOS' (LUCY KIRKWOOD) IKUSKIZUNEKO PROTAGONISTAK. ANTZEZLANAK GEROKO BELAUNALDIEKIN DUGUN ERANTZUKIZUNA DAKARKIGU AZTERGAI.

ADRIANA OZORES, SUSI SÁNCHEZ Y JOAQUÍN CLIMENT PROTAGONIZAN 'LOS HIJOS' (LUCY KIRKWOOD), RETRATO DE UN FUTURO CERCANO TRAS UN DESASTRE NUCLEAR A TRAVÉS DE LOS OJOS DE TRES VETERANOS CIENTÍFICOS. UNA OBRA QUE NOS INTERPELA SOBRE NUESTRA RESPONSABILIDAD HACIA LAS GENERACIONES VENIDERAS. JONAN HERNÁNDEZ

EIBAR				ANTZERKIA - TEATRO
OSTIRALA	26	VIERNES	19.00	OTSAILA - FEBRERO
COLISEO EIBAR - TEATRO-				10,50-15,00 €

OTSAILA / FEBRERO		
10 / 11	18:45	ESPERANDO A GODOT
12 / 13	19:00	KUTSIDAZU BIDEA IXABEL
16	19:00	REAL BOOK Vol.1
18	19:00	CABALLO / DOSTOYEVSKI
20	19:00	EL CORONEL NO TIENE (...)
23	19:00	LA ISLA
24	19:00	LURRUN MINEZ
26	19:00	LOS HIJOS
27	17:00	ALPHA

MARTXOA / MARZO		
2	19:00	AMERIKETAKO BIDAIA
4	19:00	LLOVIENDO RANAS
6	19:00	MI ÚLTIMO BAILE
9	19:00	ATZERRIAN LURRA GARRATZ
12	19:00	VIDAS ENTERRADAS
13	17:00	ITALINO GRAND HOTEL
16	19:00	EZ DOK ERO
17	19:00	PROYECTO FAUSTO
19	19:00	TEMPUS FUGIT
23	19:00	DON QUIJOTE SOMOS TODOS

arrigorriaga

LB LonBo ARETOA

ÚNIKO, EL PRÍNCIPE DESTRONADO
(TEATRO PARAÍSO)
APIRILAK 25 - 18:00 - LONBO ARETOA

ANTONIA
JAVI LIÑERA Y
ÉKOMA TEATRO

MARTXOAK 12 - 19:00

LONBO ARETOA

ARRIGORRIAGA

EZ DOK ERO
TARTEAN TEATROA

APIRILAK 30 - 19:00

LONBO ARETOA

ARRIGORRIAGA

DEAD, LASALA

DANTZA ZIRKUITUA
DFERIA

ARGAZKILARITZA ZEIN DANTZA ARLOETATIK ETORRITAKO ARTISTEK OSATU DUTE JUDITH ARGOMANIZ DANTZARI ETA KOREOGRAFOAK ZUZENDUTAKO LASALA DANTZA KONPAINIA INTERESGARRIA. 'DEAD' IKUSKIZUNEAN, PERTSONA ETA KULTURA GUZTIETAN ERROTUTAKO IDEIA LANDU DUTE: HERIOTZA ETA UNE BAKOITZA BIZITZEKO PREMIA.

ARTISTAS PROCEDENTES DEL CAMPO DE LA FOTOGRAFÍA Y LA DANZA FORMAN LASALA DANZA, INTERESANTE COMPAÑÍA DIRIGIDA POR LA BAILARINA Y COREÓGRAFA JUDITH ARGOMANIZ. EN 'DEAD', SE ACERCA A UNA IDEA INSTALADA EN TODAS LAS PERSONAS Y CULTURAS: LA MUERTE Y LA NECESIDAD DE VIVIR INSTANTE A INSTANTE. JONAN HERNÁNDEZ

DONOSTIA-SAN SEBASTIÁN		ARTE ESZENIKOAK - ARTES		
OSTEGUNA	18	JUEVES	11.15	MARTXOA - MARZO
GAZTESZENA (EGIA K.E.)				

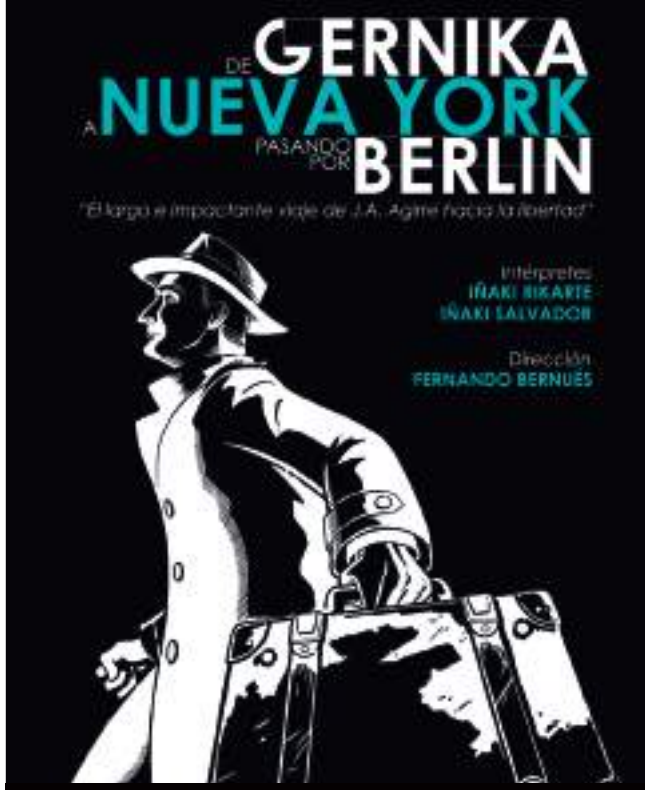

DE GERNIKA A NUEVA YORK, PASANDO POR BERLÍN

TENTAZIOA PRODUKZIOAK

FERNANDO BERRUESEK ETA PATXO TELLERIAK TAXUTU DUTE, AGIRRE LEHENDAKARIAK GERRA ZIBILAREN GARAIKO NAHITAEZKO ERBESTEALDIAN IDATZITAKO EGUNEROKOAREN ANTZERKIRAKO EGOKITZAPENA. IÑAKI RIKARTEK BERRINTERPRETATZEN DITU ORAIN 'DE GERNIKA A NUEVA YORK, PASANDO POR BERLÍN' IZENBURUKO IDAZKI HAIEK.

FERNANDO BERRUÉS Y PATXO TELLERIA FIRMAN LA ADAPTACIÓN TEATRAL DEL DIARIO QUE EL LEHENDAKARI AGIRRE ESCRIBIÓ EN SU OBLIGADO EXILIO DURANTE LA GUERRA CIVIL. 'DE GERNIKA A NUEVA YORK, PASANDO POR BERLÍN' SE TITULABAN TAMBIÉN AQUELLOS ESCRITOS, QUE AHORA REINTERPRETA IÑAKI RIKARTE. KMON

LEIOA		ANTZERKIA - TEATRO		
OSTIRALA	26	VIERNES	19.00	MARTXOA - MARZO
KULTUR LEIOA			Leioa	

dFERIA
DONOSTIA-SAN SEBASTIAN
XXVII. ARTE ESZENIKOAK ARTES ESCÉNICAS
MARTXOA 15 - 18 MARZO 2021

EÑAUT ELORRIETA

IRTEERA ARGIAK

EÑAUT ELORRIETA GERNIKARRAK, KEN ZAZPIREN AHOTSAK, POP-ROCKEZ BETETAKO BAKARKAKO BIGARREN DISKOA ATERA DU, 'IRTEERA ARGIAK', DOINU PROPIOAK ETA HERIOTZA, MAITASUNA ETA AHULTASUNA ARDATZ DITUZTE UXUE ALBERDI, JOSEBA SARRIONANDIA ZEIN BERNANDO ATXAGAREN TESTUEN EGOKITZAPENAK UZTARTUZ.

EL GUERNIQUÉS EÑAUT ELORRIETA, VOZ DE KEN ZAZPI, PRESENTA 'IRTEERA ARGIAK', UN SEGUNDO ÁLBUM SOLISTA CARGADO DE POP ROCK DONDE TEMAS PROPIOS CONVIVEN CON ADAPTACIONES DE TEXTOS DE UXUE ALBERDI, JOSEBA SARRIONANDIA O BERNANDO ATXAGA SOBRE LA MUERTE, EL AMOR Y LA VULNERABILIDAD. IGOR CUBILLO

VITORIA-GASTEIZ		MUSIKA - MÚSICA		
LARUNBATA	27	SÁBADO	19.00	OTSAILA - FEBRERO
TEATRO PRINCIPAL				6,00-21,00 €

IGORRE		MUSIKA - MÚSICA		
LARUNBATA	10	SÁBADO	19.00	APIRILA - ABRIL
LASARTE ARETOA				

GUDA DANTZA

ARGIBIDEAK

JAIA ETA BORROKA BATERA AGERI DIRA GUDA DANTZAREN ERREPERTORIOAN. HIRUGARREN DISKOAK, ARGIBIDEAK, SKA ERAGINARI ZUKUA ATERA ETA FUNK PASARTEAK, RAPEOAK, REGGAE GELDIALDIAK ETA POP ROCKA ERE TXERTATU DITU. SEIKOTE BIZKAITARRA SOINU LATINOEI IREKI ZAIO ETA ELEKTRO SWINGAREKIN ERE AUSARTU DA.

LO FESTIVO Y LO COMBATIVO SE SOLAPAN EN EL REPERTORIO DE GUDA DANTZA. SU TERCER DISCO, ARGIBIDEAK, EXPRIME LA INFLUENCIA SKA PERO TAMBIÉN INCLUYE PASAJES FUNK, RAPEOS, PAUSAS REGGAE Y POP ROCK. EL SEXTETO VIZCAÍNO SE MUESTRA PERMEABLE A SONES LATINOS Y HASTA SE ATREVE CON EL ELECTRO SWING. IGOR CUBILLO

AMOREBIETA-ETXANO		MUSIKA - MÚSICA		
OSTIRALA	26	VIERNES	19.00	MARTXOA - MARZO
ZELAIETA				

© ÓSCAR ROMERO

EN LA CUERDA FLOJA

ANA MORALES
DFERIA

ANA MORALESI (BARTZELONA, 1982) AITA SEVILLARRAREN ALDETIK IRITSI ZITZAION FLAMENKOAREKIKO GRINA. KONTSERBATORIOAREN ONDOREN, ANDALUZIAKO DANTZA KONPAINIAN TREBATU ZEN. GENEROARI UNE ORO ABANGOARDIAKO BEGIRADA EMANEZ, 'EN LA CUERDA FLLOJA' OREKAREN BILATZEARI BURUZKO HAUSNARKETA DA.

A ANA MORALES (BARCELONA, 1982) LE LLEGÓ POR VÍA DE SU PADRE, SEVILLANO, LA PASIÓN POR EL FLAMENCO. TRAS EL CONSERVATORIO, SE FORMÓ EN LA COMPAÑÍA ANDALUZA DE DANZA. SIEMPRE CON UNA MIRADA DE VANGUARDIA AL GÉNERO, 'EN LA CUERDA FLOJA' ES UNA REFLEXIÓN SOBRE LA BÚSQUEDA DEL EQUILIBRIO. KMON

DONOSTIA-SAN SEBASTIÁN		ARTE ESZENIKOAK - ARTES		
ASTEARTEA	16	MARTES	13.00	MARTXOA - MARZO
GAZTESZENA (EGIA K.E.)				

dFERIA
DONOSTIA-SAN SEBASTIAN
XXVII. ARTE ESZENIKOAK ARTES ESCÉNICAS
MARTXOA 15 - 18 MARZO 2021

SILVIA PÉREZ CRUZ

GÉNERO IMPOSIBLE

SILVIA PÉREZ CRUZEK DIZIPLINARTEKO ELKARRIZKETA PROPOSATU DU 'FARSA (GÉNERO IMPOSIBLE)' DISKOAN, DANTZA, ARGAZKILARITZA, POESIA, MAKILLAJE ARTISTIKOA ETA BESTELAKO ARTEEKIKO ZUBIAK IREKIZ. PALO FLAMENKOAK ZEIN TANGO BEREZIAK UZTARTZEN DITUEN KANTARI KATALANAREN EKLEKTIZISMOAREN ADIBIDEA.

SILVIA PÉREZ CRUZ PROPONE UN DIÁLOGO INTERDISCIPLINAR EN 'FARSA (GÉNERO IMPOSIBLE)', DISCO QUE TIENDE PUENTES CON ARTES COMO DANZA, FOTOGRAFÍA, POESÍA Y MAQUILLAJE ARTÍSTICO. OTRA MUESTRA DEL ECLECTICISMO DE LA CANTANTE CATALANA, QUE LO MISMO ABRAZA PALOS FLAMENCOS QUE TANGOS PECULIARES. IGOR CUBILLO

ALGORTA - GETXO		MUSIKA - MÚSICA		
LARUNBATA	17	SÁBADO	19.00	APIRILA - ABRIL
MUXIKEBARRI ZENTROA -				24,00 €

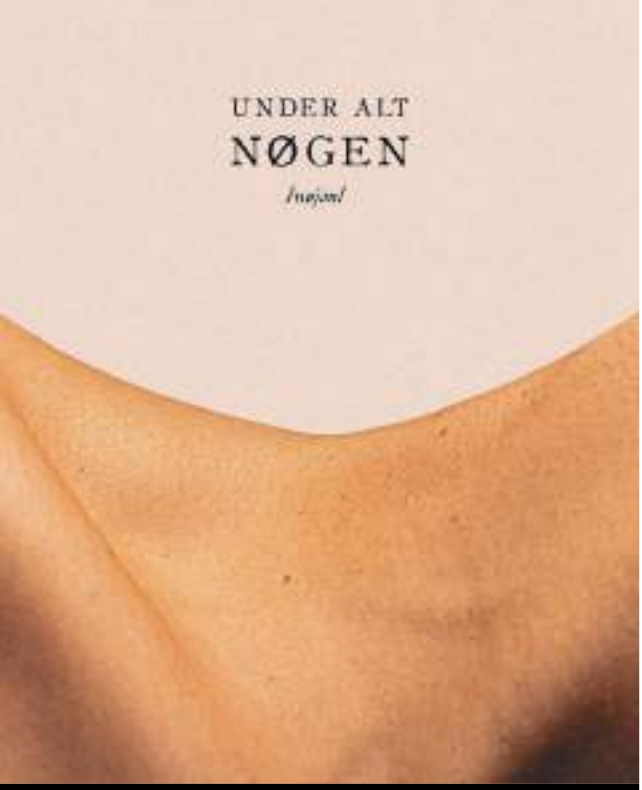

NØGEN

UNDER ALT

PANDEMIAK EZ DU GELDITU NØGEN TALDE DONOSTIARRA ETA 2020AN BIGARREN ALBUMA KALERATU DU, 'UNDER ALT'. POP ROCKEKO EUSKAL BOSKOTEAREN ESTREINAKO LANA ABERASTU ZUTEN AHOTSEZKO HARMONIAK ETA FOLK UKITUAK BERRETSIZ, PAREGABEKO ALAITASUNEZ ABESTEN DITUZTE AGURRAK ZEIN EZKUTUKO SENTIMENDUAK.

LA PANDEMIA NO HA DETENIDO A LOS DONOSTIARRAS NØGEN, QUE EN 2020 PUBLICAN SEGUNDO ÁLBUM, 'UNDER ALT'. EL QUINTETO DE POP ROCK EUSKALDUN INSISTE EN LAS ARMONÍAS VOCALES Y FILTRACIONES FOLKIES QUE ENRIQUECÍAN SU ESTRENO Y CANTA CON INUSUAL ALEGRÍA A SENTIMIENTOS OCULTOS Y DESPEDIDAS. IGOR CUBILLO

ITSAS ETXEA AUDITORIUMA		MUSIKA - MÚSICA		
LARUNBATA	20	SÁBADO	19.00	MARTXOA - MARZO
HONDARRIBIA				

OCAÑA

UNAI IZQUIERDO
MARIA GOIRICELAYA

FRANKISMOAREN AURKAKO ERRESISTENTZIAREN IKONOA ETA 70EKO HAMARKADAKO PERFORMANCE AUSARTETAKO PROTAGONISTA IZAN ZEN JOSÉ PÉREZ OCAÑA (1947-1983) SEVILLAKO PINTORE AHAZTUAREN OMENEZKO ANTZEZLANA. 'OCAÑA', BORROKA POLITIKOA ETA ALDARRIKAPEN HOMOSEXUALA KONPROMISO IZAN ZITUEN GIZONA IKUSGAI.

HOMENAJE TEATRAL AL PINTOR SEVILLANO JOSÉ PÉREZ OCAÑA (1947-1983), OLVIDADO ICONO DE LA RESISTENCIA AL FRANQUISMO Y PROTAGONISTA DE AUDACES PERFORMANCES DURANTE LOS AÑOS 70 DEL SIGLO XX. 'OCAÑA' ACERCA LA OBRA DE UN HOMBRE COMPROMETIDO CON LA LUCHA POLÍTICA Y LA REIVINDICACIÓN HOMOSEXUAL. JONAN HERNÁNDEZ

ALGORTA - GETXO		ANTZERKIA - TEATRO		
IGANDEA	21	DOMINGO	19.00	MARTXOA - MARZO
MUXIKEBARRI ZENTROA -				8,00 €

JESUITAK
Durango
San Jose Ikastetxea

Abadiño
Elizateko Udala

BATXILERGOA 2021-2022

- Ibilbide malguak, aukerazko eskaintza zabalarekin.
- Banan-banako jarraipena.
- Eleaniztasuna (euskara, ingelesa, frantsesa eta gaztelera)
- Baliabide teknologikoetan zein metologikoetan etengabeko gaurkotzea.

Informazioa eta aurretiko izen-ematearen kudeaketa

Ikastetxeko idazkaritzan 08:00etatik 13:15era eta 14:30etik 18:00ak bitartean.

Gotzone Basañez
Ext.:105 gbasanez@durangojesuitak.org

Aitziber Agirre
Hezkuntza Proiektua Instalakuntzak ikustea
Banan-banako elkarrizketa.
Batxilergoko koordinatzailea.
Ext.:134 aagirre@durangojesuitak.org

Tfnoa.: 946 810 050

ANE GEBARA
MARTXOAK 3 | 17:00 - 17:45 TXANPORTA KULTUR ETXEA

PEIO AÑORGA
APIRILAK 21 | 17:00 - 17:45 TXANPORTA KULTUR ETXEA

ERROTA KULTUR ETXEA
Laubideta 22 - T 94 466 94 16
www.abadiño.org
errota@abadiano.org

Social Antzokia Basauri-Teatro - Sala Basauri	19-02-2021 ...(leer más)
Leidor Antzokia - Leidor Antzokia NO CINE Tolosa	26-02-2021 ...(leer más)
San Agustin Kultur Gunea Durango	Del 28 febrero al1 marzo ...(leer más)
Coliseo Eibar - Teatro-Antzokia Eibar Jornadas de Teatro Eibar Antzerki Jardunaldiak	16-03-2021 ...(leer más)
Serantes Kultur Aretoa - Sala 1 Teatro Santurtzi	18-03-2021 ...(leer más)
Hondarribia Itsas Etxea Auditoriuma	21-03-2021 ...(leer más)
Lonbo Aretoa Arrigorriaga	30-04-2021 ...(leer más)
Ermua Antzokia Ermua	14-05-2021 ...(leer más)

LOREAK ETA ZAURIAK

XABIER LETE
LORALDIA 2021

2010EAN HIL ZEN XABIER LETE OLERKARI ETA KANTAUTOREAREN OMENEZKO DIZIPLINA-ARTEKO IKUSKIZUNA DA 'LOREAK ETA ZAURIAK'. HAREN BERTSOEN ETA DOINUEN BIDEZ, EGUNGO GIZARTEARI SO EGITEN DIO IDATZI ZITUEN GARAITIK ABIATUTA, HIRU MUSIKARI ETA BEÑAT GAZTELUMENDI BERTSOLARIA PARTE-HARTZAILE DIRELA.

'LORAK ETA ZAURIAK' ES UN ESPECTÁCULO MULTIDISCIPLINAR QUE HOMENAJEA AL POETA Y CANTAUTOR EUSKALDUN XABIER LETE, FALLECIDO EN 2010. A TRAVÉS DE SUS VERSOS Y MELODÍAS, MIRA A LA SOCIEDAD ACTUAL DESDE LA ÉPOCA EN QUE FUERON ESCRITOS, CON TRES MÚSICOS Y EL BERTSOLARI BEÑAT GAZTELUMENDI. KMON

BILBAO			ARTE ESZENIKOAK - ARTES	
OSTEGUNA	11	JUEVES	19.00	MARTXOA - MARZO
ARRIAGA ANTZOKIA				

LORALDIA
EUSKAL KULTURA GAUR

EZ DOK ERO

TARTEAN TEATROA

EZ DOK HIRUK, MIKEL MARTINEZ ETA PATXO TELLERIA ANTZEZLEEK OSATUTAKO BIKOTE ARTISTIKOAK, LAN BERRIA DAKAR: 'EZ DOK ERO', EUSKAL ANTZERKIAREN, KULTURAREN ETA GIZARTEAREN KARIKATURA. ANTZERTI-ROAD MOVIE EROA, EUSKAL ANTZERKIA SALBATZEKO ABENTURA KIXOTESKO ETA BARREGARRIA. OSO GOMENDAGARRIA.

EZ DOK HIRU, PAREJA ARTÍSTICA FORMADA POR LOS ACTORES MIKEL MARTÍNEZ Y PATXO TELLERIA, PRESENTA SU NUEVA CREACIÓN: 'EZ DOK ERO', LOCA CARICATURA DE LA SOCIEDAD, CULTURA Y TEATRO VASCOS. PARA ELLO, SE EMBARCAN EN UNA 'ROAD MOVIE' TEATRAL, UNA QUIJOTESCA AVENTURA PARA SALVAR EL TEATRO VASCO. KMON

ANA CURRA

SEDA
RABBA RABBA GIRL

BERE ORRAZKERA ETA MEDIAK MOVIDA-REN IRUDI GOGOANGARRIENETAKOAK DIRA. ABESLARI ETA TEKLA-JOTZAILE MADRILDARRA 'EL ACTO' AURKEZTEN ARI DA, PARALISIS PERMANENTEREN DISKO GORDINA. AFTER PUNK IKONOA ETA SINIESTRO SAMARRA IZAN ZEN TALDE HORRETAN PARTE HARTU ZUEN PEGAMOIDES DESEGIN ONDOREN.

SUS PEINADOS Y SUS MEDIAS CONSTITUYEN ALGUNAS DE LAS IMÁGENES MÁS RECORDADAS DE LA MOVIDA. LA CANTANTE Y TECLISTA MADRILEÑA REPASA EN LA ACTUALIDAD 'EL ACTO', DISCO VISCERAL DE PARÁLISIS PERMANENTE, ICONO AFTER PUNK Y ALGO SINIESTRO DEL QUE FORMÓ PARTE TRAS LA DISOLUCIÓN DE PEGAMOIDES

BILBAO				MUSIKA - MÚSICA
IGANDEA	18	DOMINGO	12:30	APIRILA - ABRIL
SALA BBK		Abando/		20,00 €

GAUEKOAK

KUKAI DANTZA TALDEA
DANTZA ZIRKUITUA

'ERRITU'-REN ONDOREN (KOREOGRAFIA ONENAREN 2019KO MAX SARIA), KUKAIK DANTZA, KANTUA, IRUDIAK ETA LITERATURA BILDU DITU ARKAITZ MINER ETA XABI BANDINIREN MUSIKAREKIN 'GAUEKOAK' TAXUTZEKO. JON MAYA TALDE GIPUZKOARRAREN SORTZAILEAK DANTZAN ERE EGITEN DU MIREIA GABILONDO BURU DUEN LAN HONETAN.

DEPUÉS DE 'ERRITU' (MAX A LA MEJOR COREOGRAFÍA 2019), KUKAI PRESENTA 'GAUEKOAK', UNIENDO DANZA, CANTO, ILUSTRACIONES Y LITERATURA CON LA MÚSICA DE ARKAITZ MINER Y XABI BANDINI. JON MAYA, ALMA MATER DE LA COMPAÑÍA GUIPUZCOANA, BAILA TAMBIÉN EN ESTA CREACIÓN DIRIGIDA POR MIREIA GABILONDO. KMON

LEIOA				DANTZA - DANZA
OSTIRALA	30	VIERNES	19.00	APIRILA - ABRIL
KULTUR LEIOA		Leioa		

GIZARTE ERALDAKETARAKO HEZIKETA ARTISTIKOEN EUSKAL SAREA

Artea giltzarria da oinordetzan jasotako mundua berrasmatzeko gai diren belaunaldiak trebatzeko

Egin bat gurekin

RED VASCA DE EDUCACIÓN ARTÍSTICA PARA LA TRANSFORMACIÓN SOCIAL

El arte es clave para formar a generaciones capaces de reinventar el mundo que han heredado

Únete

http://gizartesarea.org/

UNESCO ETXEA

GIZARTE

Gipuzkoako Foru Aldundia
Diputación Foral de Gipuzkoa

GARAPENERAKO LANKIDETZAREN EUSKAL AGENTZIA
AGENCIA VASCA DE COOPERACIÓN PARA EL DESARROLLO

UN
UNESCO ETXEA

GIZARTE | MUJERES CREADORAS BEGO GUZMÁN
RESPONSABLE DE CULTURA PARA LA TRANSFORMACIÓN SOCIAL
UNESCO ETXEA b.guzman@unescoetxea.org

ELENA ARAMBARRI

GIZARTE | MUJERES CREADORAS

CREAR EN EL TERRITORIO PARA TRANSFORMARLO

En anteriores secciones de GizARTE | Mujeres Creadoras os hemos acercado a las experiencias artísticas y creadoras de diferentes mujeres que desarrollan su trabajo en las diferentes provincias de Euskadi. En esta ocasión, pondremos el foco en Gipuzkoa y las interesantes iniciativas y proyectos educativos, artísticos y culturales que incorporan el objetivo de transformación social en sus acciones.

Desde el nacimiento de GizARTE encontramos en la universidad uno de los espacios de trabajo para la red, concretamente, a través de ARTikertuz, comunidad de práctica creada en la Facultad de Educación de la UPV/EHU (Donostia) a comienzos del año 2015 compuesta por docentes e investigadores para la mejora y transformación de la práctica docente a través del arte. Con el apoyo de la Profesora Titular Estitxu Aberasturi, nos hemos adentrado en la universidad para desarrollar talleres con alumnado y profesorado para abordar conceptos vinculados a la violencia machista, consumismo y artivismo a través de sesiones impartidas por Calcuta Ondoan, Ikertze, Jon Martín, Eva Mena y Cocina de Guerrilla, entre otros.

En el ámbito de la educación formal, Baketik viene desarrollando desde el 2007, gracias a la metodología del teatro forum, una labor de sensibilización fundamentalmente de la infancia y de la juventud en temas como el acoso, el racismo, los consumos, la diversidad o la igualdad. La tolosarra Elena Arambarri tanto se sube a las tablas como imparte estos talleres al creer que la fórmula de teatro participativo es directa y eficaz para favorecer la promoción de valores éticos en la escuela.

La Diputación Foral de Gipuzkoa, a través de su programa Kultura Eskola, también impulsa las iniciativas que para el conocimiento de las artes y del patrimonio cultural se dirigen al público adolescente. Su objetivo principal es generar sensibilidad y criterio artístico y ayudar a desarrollar una mirada crítica. Son varias las experiencias de la Red GizARTE que han sido seleccionadas para ser incorporadas en su catálogo como Antigone Metodoa de Horman Poster u Ondare Up! de UNESCO Etxea para trabajar en torno al patrimonio.

En el territorio también existen otros focos en el que se realiza un importante trabajo desde el prisma de la cultura para la transformación social. Es el caso de Tabakalera - Centro Internacional de Cultura Contemporánea y la labor que realiza Kutxa Kultur como espacio y plataforma que fomenta la convivencia y el apoyo al talento emergente. Son varios los/las agentes de la Red GizARTE, con arraigo en Gipuzkoa, que han recibido el apoyo de la fundación para desarrollar sus iniciativas creativas e innovadoras a través de diferentes expresiones artísticas y culturales. Uno de ellos es The Languages of Energy, proyecto seleccionado en 2020 y que ahora podemos encontrar en Tabakalera .

Soraya Sánchez, gestora cultural, investigadora y cantante, y Marianke Grootjans, musicoterapeuta titular en el Hospital Psiquiátrico del Servicio Nacional de Salud de Austria son las creadoras de The Languages of Energy. Este proyecto nace con la visión de trabajar por el progreso de la transformación social y el desarrollo personal a través del arte, el sonido, la alimentación y la curación, para generar un verdadero cambio significativo que potencie el aumento de la salud y el bienestar de las personas. El 2020 ha sido sin duda un año favorable para el impulso del proyecto al ser incorporado por Kutxa Fundazioa en su programa de "Talento" y también por el reconocimiento de Medialab Prado y el Ministerio de Cultura a sus laboratorios de investigación.

Asimismo, destacar las iniciativas de Artaziak, que desde 2013 forman parte del equipo de mediación de Tabakalera con el objetivo de establecer relaciones y colaboraciones entre la ciudadanía y el centro cultural, y desarrollar proyectos educativos experimentales vinculados a las artes; Ventana a la Diversidad, impulsora de proyectos educativos sobre artes y diversidades para la infancia y la juventud; AZPI Kultur elkartea para la divulgación de prácticas artísticas contemporáneas y reflexión sobre el modelo urbano actual; o Kawadeni que surge para dar a conocer la cultura africana y crear un vínculo entre Europa y África.

Unas cuantas experiencias para transformar el territorio desde las artes y la cultura.

PLAST
un
unesco ETXEA

GIZARTE | EMAKUME SORTZAILEAK BEGO GUZMÁN
ERALDAKETA SOZIALERAKO KULTURA PROGRAMAREN ARDURADUNA
UNESCO ETXEA b.guzman@unescoetxea.org

ESTITXU ABERASTURI

GIZARTE | MUJERES CREADORAS

LURRALDEAN SORKUNTZAN JARDUN, HURA ERALDATZEKO

GizARTE / Emakume Sortzaileak atalean, lehen ere hurbildu izan gara Euskadiko herrialdeetan lan egiten duten hainbat emakumeren esperientzia artistiko eta sortzaileetara. Oraingo honetan, gure arretagunea Gipuzkoa izango da, eta han, gizarte-eraldaketaren helburua ekintzetara eramaten duten hezkuntza, arte eta kulturaren eremuetako ekimen eta proiektu interesgarriak.

GizARTE jaio zenetik, unibertsitatean aurkitu izan dugu sarelanerako espazioetako bat, ARTikertuz ekimenaren bitartez, hain zuzen ere; ARTikertuz EHUko Hezkuntza Fakultatean (Donostia) sortutako jardunbide-komunitate bat da, non hainbat irakasle eta ikertzailek bat egin zuten, 2015eko hasierako asteetan, irakaskuntzaren jardunbidea artearen bidez hobetzeko eta eraldatzeko asmoz. Estitxu Aberasturi irakasle titularraren laguntzaz, unibertsitatean sartu gara, ikasle eta irakasleez osatutako tailerretan hainbat kontzeptu lantzeko indarkeria matxistarekin, kontsumismoarekin eta "artibismo" ideiarekin lotura dutenak; lan-saioak eskainiko dituztenen artean ditugu, besteak beste, Calcuta Ondoan, Ikertze, Jon Martin, Eva Mena eta Cocina de Gerrilla Sukaldea.

Hezkuntza formalaren arloan, Baketik ekimena 2007tik ari da, batez ere umeekin eta gazteekin, forum antzerkiaren metodologia erabiliz, sentsibilizazio-lana egiten hainbat gairen inguruan, besteak beste jazarpena, arrazakeria, kontsumoak, aniztasuna eta berdintasuna. Elena Aranbarri tolosarra ari da, bai taula gainean, bai tailerrak ematen, uste osoa duelako antzerki parte-hartzailearen formula zuzena eta eraginkorra dela eskolan balio etikoen sustapena lantzeko.

Gipuzkoako Foru Aldundiak ere nerabeentzako ekimenak sustatzen ditu, Kultura Eskola programaren bidez, arteen eta kultura-ondarearen ezagutza zabaltzeko. Haren helburu nagusia sentsibilitatea eta irizpide artistikoa sortzea da, eta ikuspegi kritikoa garatzen laguntzea. GizARTE Sarearen hainbat esperientzia hautatu dira haren katalogoan jasotzeko; esaterako, Horman Posterren Antigone Metodoa edo UNESCO Etxearen Ondare Up!, ondarearen inguruan lan egiteko.

Baina lurraldean badira beste arretagune batzuk ere, lan handia egiten dutenak, gizarte-eraldaketarako kulturaren ikuspegitik. Tabakalera – Kultura Garaikidearen Nazioarteko Zentroa da horietako bat, baita Kutxa Kultur-ek egiten duen lana ere, elkarbizitza sustatzeko eta sortzen ari den talentuari laguntzeko gune eta plataforma gisa. GizARTE Sareko hainbat eragilek, Gipuzkoan errotuak izanik, jaso dute fundazioaren laguntza, beren ekimen sortzaile eta berritzaileak adierazpide artistiko eta kultural anitzen bidez aurrera eramateko. Horietako bat The Languages of Energy proiektua da, 2020an hautatua izan zena eta orain Tabakaleran aurkitu dezakeguna.

Soraya Sánchez, kultura-kudeatzailea, ikertzailea eta kantaria, eta Marianke Grootjans, musika-terapeuta titularra Austriako Osasun Zerbitzu Nazionalaren Ospitale Psikiatrikoan, The Languages of Energy proiektuaren sortzaileak dira. Proiektu hau hasieratik ari da lanean gizartearen eraldaketa eta norberaren garapena lortzearen alde, artearen bidez, soinuaren bidez, elikaduraren eta sendabidearen bidez, eta aldaketa esanguratsua lortu nahi du pertsonen osasuna eta ongizatea sendotzeko. 2020a, zalantzarik gabe, urte ona izan da proiektuaren bultzadaren ikuspegitik, Kutxa Fundazioak bere "Talentua" programan sartu duelako, eta horrez gain, Medialab Pradoren eta Kultura Ministerioaren aitorpena jaso dutelako proiektuaren ikerketa-laborategiek.

Beste hainbat ekimen ere aipagarriak dira, besteak beste, Artaziak izenekoa, 2013tik Tabakaleraren bitartekari taldeko kideak direnak, herritarren eta kultura-zentroaren arteko harremanak eta lankidetzak sustatzeko, eta arteekin lotutako hezkuntza-proiektu esperimentalak garatzeko; Ventana a la Diversidad, arteei eta aniztasunei buruzko hezkuntza-proiektuak bultzatzen dituena; AZPI Kultur Elkartea, arte-jardunbide garaikideak zabaltzeko eta egungo hiri-ereduaren inguruko gogoeta egiteko; eta Kawadeni, afrikar kultura ezagutarazteko eta Europaren eta Afrikaren arteko lokarri bat eratzeko asmoz sortutako ekimena.

+INFO> WWW.KMON.INFO

KMON.info

94

KMON KULTUR MAGAZINE | EL MAGAZINE DE LOS ESCENARIOS

MARTXOAK 8, NAZIOARTEKO EMAKUMEEN EGUNA
8 DE MARZO, DÍA INTERNACIONAL DE LAS MUJERES

NATALIA LACUNZA

APIRILAK 24 ABRIL - SALA BBK (BILBAO)

LORALDIA | EIBAR ANTZERKI JARDUNALDIAK | PORNO VS AFRODITA | DENA DEROSE
KALAKAN | MARIA BERASARTE | AL DESNUDO | TEMPUS FUGIT +INFO: WWW.KMON.INFO

MARTXOA MARZO
APIRILA ABRIL 2021

MUSIKA - MÚSICA
DONOSTIA-SAN
Victoria Eugenia
MARTXOA - MARZO
5 OSTIRALA VIERNES
19.00

RULO Y LA CONTRABANDA

Kantabriarrak melodia eta pultsu rockeroa batzeko gaitasunari eutsi dio, hiriko rock ahokadak bokazio poetikoa duten hitzekin uztartuz, La Fuga taldeko burua zenean frogatu zuen bezalaxe. Bere ahots apartaz amodioaz eta desamodioaz kantatu du berriz ere 'El doble de tu mitad' diskoan.

El cántabro mantiene la facultad de aunar melodía y pulso rockero, bocanadas de rock urbano y letras de vocación poética, que demostró al frente de La Fuga, la banda que le dio a conocer. Su característica voz canta una vez más al amor y al desamor en el disco 'El doble de tu mitad'.

MUSIKA - MÚSICA
BASAURI
Social Antzokia
MARTXOA - MARZO
5 OSTIRALA VIERNES
19.00 6,50-10,00 €

AINARA LEGARDON

Basauri

Kontzertuak, hezkuntza, konposizioa, esperimentazioa... Bilbotarra arriskuak hartzen dakien artista berezia da; edertasuna bilatu gabe, azalez aldatzen da emozioen alde, zaratei eta pasarte estuei ere helduz. Isiltasunaz listuka, emaitza gordina da agian, baina nortasunez eta arimaz betea.

Conciertos, docencia, composición y experimentación. Ainara Legardon es una artista especial que asume riesgos, no persigue la belleza y muda de piel para emocionar sin rehuir ruido ni pasajes angostos. Escupe el silencio y el resultado puede ser descarnado, lleno de personalidad y alma.

ARTE ESZENIKOAK -
VITORIA-GASTEIZ
Teatro Principal
MARTXOA - MARZO
5 OSTIRALA VIERNES
19.00 7,50-21,00 €

SANTI RODRÍGUEZ

Santi Rodríguez (Málaga, 1965) gure agertokietako aktore eta komikorik ezagunenetakoa da, 'El Club de la Comedia' eta 'La noche con Fuentes y compañía' bezalako telebista-showetan edota '7 vidas' saioan izandako parte hartzeagatik. Benetako maisua, eguneroko umorea nagusi den monologoetan.

Santi Rodríguez (Málaga, 1965) es uno de los actores y cómicos más populares de nuestros escenarios, merced a su participación en shows televisivos como 'El Club de la Comedia' y 'La Noche con Fuentes y compañía', o la serie '7 vidas'. Maestro de los monólogos llenos de humor cotidiano.

MUSIKA - MÚSICA
IGORRE
Igorre Aretoa
MARTXOA - MARZO
6 LARUNBATA SÁBADO
19.00 6,00-8,00 €

OLATZ SALVADOR

'Aho uhal' (Airaka, 2021) izeneko lan berria dakar Olatz Salvadorren, 'Zintzilik' (Airaka, 2018) bere lehen lanaren oihartzunari eutsita. Pablo Novoa (Iván Ferreiro, Bebe, Julieta Venegas...) ekoizlearen eragina nabaria da, zuzenean luxuzko taldearekin aurkezten ari den kantuetan.

Olatz Salvador presenta 'Aho uhal' (Airaka, 2021), su segundo trabajo, que llega tras la buena respuesta a su opera prima 'Zintzilik' (Airaka, 2018). Se nota la mano del productor Pablo Novoa (Iván Ferreiro, Bebe, Julieta Venegas) en unos temas que presenta acompañada por una gran banda.

ANTZERKIA - TEATRO
ARRASATE/
Amaia Arrasate - Amaia
MARTXOA - MARZO
7 IGANDEA DOMINGO
19.00 10,00 €

ATZERRIAN LURRA GARRATZ

Huts Teatroak eta Artedramak aspaldi ekin zioten euskarazko antzerkiaren mugak zabaldu eta berritzeari; adibidez, azkenaldiko 'Zaldi Urdina' lanean. 'Atzerrian lurra garratz' ikuskizunean deserrotzearen gaia dute ardatz, berea ez den lurraldean bizi den artista baten begiradaren bitartez.

Huts Teatroa y Artedrama llevan tiempo ensanchando y renovando las fronteras del teatro en euskera, como con la reciente y soberbia 'Zaldi Urdina'. En 'Atzerrian lurra garratz' se acercan al tema del desarraigo, a través de la mirada de una artista afincada en una tierra que no es la suya.

MUSIKA - MÚSICA
DONOSTIA-SAN
Victoria Eugenia
MARTXOA - MARZO
7 IGANDEA DOMINGO
19.00

GURE AHOTSAK: IDOIA, MATILDA, LA BASU, NIÑA COYOTE ETA

Donostia Kulturak hirugarren urtez jarraian antolatu du 'Gure Ahotsak' emanaldia, emakumezko musikari gazteen lana erakusteko asmoarekin. Idoia, Matilda, La Basu eta Niña Coyote eta Chico Tornado ariko dira aurtengoan.

Donostia Kultura organiza por tercer año consecutivo 'Gure ahotsak', iniciativa que muestra el talento de nuevas músicas jovenes. En esta ocasión participan Idoia, Matilda, La Basu y Niña Coyote eta Chico Tornado

MUSIKA - MÚSICA
ERMUA
Ermua Antzokia
MARTXOA - MARZO
12 OSTIRALA VIERNES
19.00 12,00 €

MARWAN

Istorio intimistak sentiberatasun handiz kantatzen ditu Marwanek, maisutasunez sortutako doinuetan bilduta. Bakearen Aldeko Musikari izendatu du Europako Parlamentuak hainbat sari jasotako kantautorea. Aretoak betetzen ditu noranahi doala. 'Mis paisajes interiores' lan berria aurkezten ari da.

Marwan aúna sensibilidad para contar historias intimistas y maestría para crear melodías que las envuelven. Premiado cantautor, ha sido nombrado Músico por la Paz por el Parlamento Europeo. Llena recintos allá por donde va y presenta su nuevo trabajo, 'Mis paisajes interiores'.

MUSIKA - MÚSICA
VITORIA-GASTEIZ
Teatro Principal
MARTXOA - MARZO
12 OSTIRALA VIERNES
19.00 6,00-21,00 €

EN TOL SARMIENTO-ETS

Arabako Errioxako boskotea euskalduna, jai-zalea eta motibatzailea da. "Nunca es tarde" da 'Aukera berriak' deritzon bere seigarren diskoaren ideia nagusia, eta lehen aldiz ekoizle batekin lan egin izanaren fintasunarekin, ska pultsua duten erritmo jamaikarrei ekin diete berriro ere.

El quinteto de Rioja Alavesa es euskaldún, festero y motivador. "Nunca es tarde" es la idea principal que sobrevuela su sexto disco, 'Aukera berriak', donde se aprecia el refinamiento derivado de trabajar por primera vez con un productor, y se insiste en ritmos jamaicanos, en pulso ska.

ANTZERKIA - TEATRO
IGORRE
Igorre Aretoa
MARTXOA - MARZO
14 IGANDEA DOMINGO
19.00 6,00-8,00 €

LOSERS-GALTZAILEAK, AITZIBER GARMENDIA&JON PLAZAOLA

Testu bikaina du Marta Buchaca (Bartzelona, 1979) antzerkigileak zoriontasunaren bilaketaz ondutako 'Losers-Galtzaileak' komedia erromantikoak. Aitziber Garmendiak eta Jon Plazaolak eman diote bizia, 40 urte betetzeko zorian dirurik, etxerik eta maitasunik ez duten bi pertsonaiari.

Un gran texto llena 'Losers-Galtzaileak', comedia romántica firmada por la dramaturga Marta Buchaca (Barcelona, 1979) con la búsqueda de la felicidad como telón de fondo. Aitziber Garmendia y Jon Plazaola dan vida a dos personas que se conocen al borde de los 40, sin dinero, casa, ni amor.

ANTZERKIA - TEATRO
EIBAR
Coliseo Eibar - Teatro-
MARTXOA - MARZO
16 ASTEARTEA MARTES
19.00 8,50-12,00 €

EZ DOK ERO - TARTEAN TEATROA

Ez Dok Hiruk, Mikel Martinez eta Patxo Telleria antzezleek osatutako bikote artistikoak, lan berria dakar: 'Ez dok ero', euskal antzerkiaren, kulturaren eta gizartearen karikatura. Antzerti-road movie eroa, euskal antzerkia salbatzeko abentura kixotesko eta barregarria. Oso gomendagarria.

Ez Dok Hiru, pareja artística formada por los actores Mikel Martínez y Patxo Telleria, presenta su nueva creación: 'Ez dok ero', loca caricatura de la sociedad, cultura y teatro vascos. Para ello, se embarcan en una 'road movie' teatral, una quijotesca aventura para salvar el teatro vasco.

DANTZA - DANZA
DONOSTIA-SAN
Gazteszena (Egia K.E.)
MARTXOA - MARZO
17 ASTEAZKENA MIÉRCOLES
13.00

NO PLEASURE, IKER KARRERA

dFERIA

Iker Karrera (Hondarribia) dantzari eta koreografoa hainbat sari lortu dituen '#7fm' pieza laburraren egilea da. 'Fama, ¡a bailar!' telebista-saioko koreografoak zenbait dantza-generoren arteko fusioa dakarkigu, 'No pleasure', anhedonia deritzon plazera sentitzeko ezintasunetik abiatuta.

Iker Karrera (Hondarribia) es un bailarín y coreógrafo, autor, entre otras, de la premiada pieza breve '#7fm'. Coreógrafo del programa televisivo 'Fama, ¡a bailar!', presenta 'No pleasure', fusión de diversos géneros dancísticos que parte de la anhedonia, la incapacidad de sentir placer.

ARTE ESZENIKOAK -
DONOSTIA-SAN
Club Aretoa - Victoria
MARTXOA - MARZO
18 OSTEGUNA JUEVES
00.00

BURGOS-NEW YORK DANTZ, VARIAS COMPAÑÍAS

'Burgos-New York-Dantz' ikuskizunak 'Burgos-New York-Cicbuny' lehiaketan sartitutako lau dantza-pieza bildu ditu. 'NODO' (Camille Granet), 'BLACK' (Yao Dapre-Georges Nicol), 'JEMAN' (Ildar Tagirov) eta SPACE (Frantics Dance Company) dira proposamen honen kartela osatzen duten lanak.

'Burgos-New York-Dantz' ofrece el atractivo de reunir cuatro piezas de danza premiadas en el certamen 'Burgos-New York-Cicbuny'. 'NODO' (Camille Granet), 'BLACK' (Yao Dapre-Georges Nicol), 'JEMAN' (Ildar Tagirov) y SPACE (Frantics Dance Company) forman el cartel de la propuesta.

ANTZERKIA - TEATRO
SANTURTZI
Serantes Kultur Aretoa
MARTXOA - MARZO
18 OSTEGUNA JUEVES
19.00 8,00-10,00 €

EZ DOK ERO - TARTEAN TEATROA

Santurtzi

Ez Dok Hiruk, Mikel Martinez eta Patxo Telleria antzezleek osatutako bikote artistikoak, lan berria dakar: 'Ez dok ero', euskal antzerkiaren, kulturaren eta gizartearen karikatura. Antzerti-road movie eroa, euskal antzerkia salbatzeko abentura kixotesko eta barregarria. Oso gomendagarria.

Ez Dok Hiru, pareja artística formada por los actores Mikel Martínez y Patxo Telleria, presenta su nueva creación: 'Ez dok ero', loca caricatura de la sociedad, cultura y teatro vascos. Para ello, se embarcan en una 'road movie' teatral, una quijotesca aventura para salvar el teatro vasco.

ANTZERKIA - TEATRO
VITORIA-GASTEIZ
Teatro FÉLIX PETITE
MARTXOA - MARZO
18 OSTEGUNA JUEVES
19.00 7,50-15,00 €

ESPAÑOLAS, FRANCO HA MUERTO

'Españolas, Franco ha muerto' Trantsizioko emakume isilduen antzerki-kronika da, Francoren heriotzatik 1985era bitartekoa. Emozioa eta komikotasuna elkarri uztartuta ageri dira Veronica Forque aktore ospetsuak zuzendutako lan honetan.

'Españolas, Franco ha muerto' es la crónica teatral de las mujeres silenciadas de la Transición, en un relato que abarca desde la muerte de Franco hasta 1985. Emoción y comicidad se entrelazan en esta obra, necesaria, dirigida por la reconocida actriz Verónica Forqué.

MUSIKA - MÚSICA
AMOREBIETA-
Zelaieta
MARTXOA - MARZO
18 OSTEGUNA JUEVES
19.00

BITARTEAN FOLK

Euskal Herriaren eta Argentinaren arteko joan-etorriko bidaian sustraiko musika esploratu duen Hernaniko (Gipuzkoa) laukotea da Bitartean. Hortik, bi tradizio desberdinen arteko musika-elkarrizketa interesgarria sortu da, gitarra, perkusioa, txistua, akordeoia eta albokaren doinupean.

Bitartean es un cuarteto procedente de Hernani (Gipuzkoa), que explora la música de raíz en un viaje de ida y vuelta entre el País Vasco y Argentina. De él surge un interesante diálogo musical entre dos tradiciones diferentes, al son de guitarra, percusión, txistu, acordeón y alboka.

ANTZERKIA - TEATRO
DONOSTIA-SAN
Teatro Principal
MARTXOA - MARZO
20 LARUNBATA SÁBADO
19.00

AMERIKETAKO BIDAIA

Mireia Gabilondok gidatu du bidaia fisiko eta emozionalari buruzko lan hau. 'Amerikako bidaia' (Tanttaka) AEBetan urtebete egin eta amerikar gizartearen alderdi desberdinak ezagutu dituzten bi gazteren (Miren Arrieta eta Nerea Mazo) istorioa da. Esperientziak beren harremana ere aldatu du.

Mireia Gabilondo dirige esta obra sobre un viaje físico y emocional. 'Ameriketako bidaia' (Tanttaka) es la historia de dos jóvenes (Miren Arrieta y Nerea Mazo) que, tras un año en Estados Unidos, conocen facetas opuestas de la sociedad americana. La experien-

ANTZERKIA - TEATRO
ITSAS ETXEA
Hondarribia
MARTXOA - MARZO
21 IGANDEA DOMINGO
19.00

EZ DOK ERO - TARTEAN TEATROA

Ez Dok Hiruk, Mikel Martinez eta Patxo Telleria antzezleek osatutako bikote artistikoak, lan berria dakar: 'Ez dok ero', euskal antzerkiaren, kulturaren eta gizartearen karikatura. Antzerti-road movie eroa, euskal antzerkia salbatzeko abentura kixotesko eta barregarria. Oso gomendagarria.

Ez Dok Hiru, pareja artística formada por los actores Mikel Martínez y Patxo Telleria, presenta su nueva creación: 'Ez dok ero', loca caricatura de la sociedad, cultura y teatro vascos. Para ello, se embarcan en una 'road movie' teatral, una quijotesca aventura para salvar el teatro vasco.

ANTZERKIA - TEATRO
LEIOA
Kultur Leioa
MARTXOA - MARZO
26 OSTIRALA VIERNES
19.00

DE GERNIKA A NUEVA YORK, PASANDO POR BERLÍN Leioa

Fernando Berruesek eta Patxo Telleriak taxutu dute, Agirre lehendakariak Gerra Zibilaren garaiko nahitaezko erbestealdian idatzitako egunerokoaren antzerkirako egokitzapena. Iñaki Rikartek berrinterpretatzen ditu orain 'De Gernika a Nueva york, pasando por Berlín' izenburuko idazki haiek.

Fernando Berrués y Patxo Telleria firman la adaptación teatral del diario que el lehendakari Agirre escribió en su obligado exilio durante la Guerra Civil. 'De Gernika a Nueva york, pasando por Berlín' se titulaban también aquellos escritos, que ahora reinterpreta Iñaki Rikarte.

ARTE ESZENIKOAK -
ALGORTA - GETXO
Muxikebarri Zentroa -
MARTXOA - MARZO
26 OSTIRALA VIERNES
19.00 15,00 €

LOS MOJIGATOS; GABINO DIEGO&CECILIA SOLAGUREN

Gabino Diego eta Cecilia Solaguren ditu protagonista komedia dibertigarri honek. Gizon batek eta emakume batek erlazio berria hasi nahi dute, "galdutako sexuaren bila", kode zaharrak baztertuz baina gizagaixoak izan gabe. Umorea eta mina antzezlan bikain batean.

Gabino Diego y Cecilia Solaguren protagonizan esta divertida comedia, sobre un hombre y una mujer que tratan de iniciar una nueva relación. Humor y también dolor, con una pareja que busca "el sexo perdido", desterrando los viejos códigos pero sin convertirse en mojigatos.

DANTZA - DANZA
SANTURTZI
Serantes Kultur Aretoa
MARTXOA - MARZO
26 OSTIRALA VIERNES
19.00 12,00-15,00 €

ERRITU (KUKAI DANTZA & SHARON FRIDMAN) Santurtzi

Kukai taldeak (2017ko Dantza Sari Nazionala) eta Sharon Fridman koreografo israeldarrak (2015eko Max Saria) dantzatik abiatuta landu dute egun bizirik dirauten antzinako erituetara egindako hurbiketa hau. 'Erritu' dantza eta musikaren arteko harmonia xede duen muntaia txundigarria da.

La compañía Kukai (Premio Nacional de Danza 2017) y el coreógrafo israelí Sharon Fridman (Premio Max 2015) firman conjuntamente 'Erritu', un acercamiento a través de la danza a los rituales ancestrales que perviven hoy en día. Impactante montaje, que busca la armonía entre danza y música.

ANTZERKIA - TEATRO
AMOREBIETA-
Zornotza Aretoa
MARTXOA - MARZO
26 OSTIRALA VIERNES
19.00

EL PATIO DE MI CASA - PEZ LIMBO

Harri orri ar antzezlanean, euskal kontakizun anitzari buruzko gogoeta dakar Pez Limbo konpainiak. Gure izaera politikoa azaleratzeko beldurraz ari da, odolak oraindik pisu handia duen herrialdean. Autokritika, etorkizuna gogoan. Antzerkigintza Berriak proiektuan hautatutako lana.

La compañía Pez Limbo propone en Harri orri ar-El patio de mi casa una reflexión sobre el relato vasco y el miedo a revelar la propia ideología en un país donde aún pesa la sangre. Reflexión y autocrítica mirando al futuro, proyecto seleccionado en la inicativa 'Nuevas Dramaturgias'.

ANTZERKIA - TEATRO
BILBAO
Sala Bbk
MARTXOA - MARZO
26-27
19.00

A.K.A.

'A.K.A. (Also Known As)', Teatro del Barrio (Madril) taldearena, egungo antzezlan arrakastsuenetakoa da. Max (Aktore Onena eta Egile Berria) Butaca eta Kritika sarien irabazle, nortasun-krisi betean dagoen nerabe baten istorioa du ardatz, dantza urbanoko pasarteekin.

'A.K.A. (Also Known As), de Teatro del Barrio (Madrid), es uno los fenómenos teatrales del momento. Ganador en los premios Max (Mejor Actor y Autoría Revelación), Butaca y de la Crítica, cuenta la historia de un adolescente en plena crisis de identidad, con pasajes de danza urbana.

ARTE ESZENIKOAK -
ARRASATE
Amaia Udal Antzokia
MARTXOA - MARZO
27 LARUNBATA SÁBADO
18.00

O! - ELIRALE DANTZA TALDEA

Dantza garaikidea hiru urtetik gorako publico familiarrari hurbiltzeko aukera dugu Elirale konpainiaren 'O!' ikuskizuna. Handi eta txikiak domo edo kupula baten barruan sartuko dira; musika, mugimendua eta soinua erabiliko dituzte zirrara pizteko dantzaren bidez.

O!, de la compañía Elirale, es una oportunidad para acercar la danza contemporánea al público familiar a partir de tres años. Grandes y pequeños se introducen en un domo o cúpula, donde música, movimiento y sonido los envuelven, buscando la emoción a partir de la danza.

ANTZERKIA - TEATRO
VITORIA-GASTEIZ
Teatro Principal
MARTXOA - MARZO
28 IGANDEA DOMINGO
18.00 6,00 €

LAIKA

Espaziora bidalitako lehen izaki bizia bihurtu zen 'Laika' txakurtxoari buruzko familia osoarentzako lan gozo honek txotxongiloak, bideosorkuntza eta aktore-lana ditu osagai. Oso modu bisualean, espaziobidaien historiako funtsezko gertaera hura gogoratu eta abusu baten berri ematen du.

Títeres, videocreación y trabajo actoral se combinan en 'Laika', deliciosa obra familiar sobre la perrita del mismo nombre, el primer ser vivo enviado al espacio. De forma muy visual, muestra un episodio fundamental en historia de los viajes espaciales, pero también el relato de un abuso.

ARTE ESZENIKOAK -
EIBAR
Coliseo Eibar - Teatro-
OTSAILA - FEBRERO
27 LARUNBATA SÁBADO
17.00 5,00 €

ALPHA (GANSO & CÍA)

Gorka Ganso clown eta komikoa umoreaz baliatu da, nola ez, gauero lotara joaten garenean, ametsen mundura igarotzean gertatzen zaiguna azaltzeko. 'Alpha' laneko protagonistari fase horretan erasotzen dioten beldurrez eta fantasiez barre egiteko aukera paregabea.

El cómico y clown Gorka Ganso recrea, por su puesto con humor, lo que nos ocurre cuando cada noche al irnos a dormir pasamos de las consciencia al mundo de los sueños. Una oportunidad para reírnos con los miedos y fantasías que en esa fase acechan al protagonista de 'Alpha'.

MUSIKA - MÚSICA
VITORIA-GASTEIZ
Teatro Principal
OTSAILA - FEBRERO
27 LARUNBATA SÁBADO
19.00 6,00-21,00 €

EÑAUT ELORRIETA

Eñaut Elorrieta gernikarrak, Ken Zazpiren ahotsak, pop-rockez betetako bakarkako bigarren diskoa atera du, 'Irteera argiak', doinu propioak eta heriotza, maitasuna eta ahultasuna ardatz dituzte Uxue Alberdi, Joseba Sarrionandia zein Bernando Atxagaren testuen egokitzapenak uztartuz.

El guerniqués Eñaut Elorrieta, voz de Ken Zazpi, presenta 'Irteera argiak', un segundo álbum solista cargado de pop rock donde temas propios conviven con adaptaciones de textos de Uxue Alberdi, Joseba Sarrionandia o Bernando Atxaga sobre la muerte, el amor y la vulnerabilidad.

MUSIKA - MÚSICA
BILBAO
Sala BBK
APIRILA - ABRIL
10 LARUNBATA SÁBADO
18.30 10,00 €

XABI BANDINI

Abando/Moyua

Xabi Bandini Kerobiako kide ohiak dantza eragitea du xede, 'Biba!' pop elektronikoko bigarren diskoan sintetizadore eta pultsu sintetikoekin hegan egitean. Euskaraz eta gaztelaniaz, nafarrak introspekzioa, pop rockarekiko keinuak eta indie boladaren bat sartu ditu bakarkako errepertorioan.

Xabi Bandini, ex Kerobia, busca provocar el baile al cobrar vuelo con sintetizadores y pulso sintético en 'Biba!', un segundo disco de pop electrónico. El navarro canta en euskera y castellano y su repertorio solista no elude cierta introspección, guiños al pop rock ni algún soplo indie.

MUSIKA - MÚSICA
IGORRE
Lasarte Aretoa
APIRILA - ABRIL
10 LARUNBATA SÁBADO
19.00

EÑAUT ELORRIETA

Eñaut Elorrieta gernikarrak, Ken Zazpiren ahotsak, pop-rockez betetako bakarkako bigarren diskoa atera du, 'Irteera argiak', doinu propioak eta heriotza, maitasuna eta ahultasuna ardatz dituzte Uxue Alberdi, Joseba Sarrionandia zein Bernando Atxagaren testuen egokitzapenak uztartuz.

El guerniqués Eñaut Elorrieta, voz de Ken Zazpi, presenta 'Irteera argiak', un segundo álbum solista cargado de pop rock donde temas propios conviven con adaptaciones de textos de Uxue Alberdi, Joseba Sarrionandia o Bernando Atxaga sobre la muerte, el amor y la vulnerabilidad.

MUSIKA - MÚSICA
ERMUA
Ermua Antzokia
APIRILA - ABRIL
23 OSTIRALA VIERNES
19.00 10,00 €

CARMEN BOZA

Carmen Boza andaluziarrak hazten jarraitu du 'La caja negra' deritzon bigarren diskoan, millenialen ametsak eta errealitatearekiko talkak jasoz. Halakoxe eklektizismoaz baliatu da horretarako, espartzuzko poemak, amodio galduak, desengainuak eta funk oinarriko rapeo exorzizatzailea bilduz.

La cantante andaluza Carmen Boza sigue creciendo en 'La caja negra', un segundo disco que expone el choque con la realidad de los millennials y sus sueños. Lo hace con cierto eclecticismo, poemas de esparto, amores fallidos, más decepciones e incluso un rapeo exorcizante sobre piso funky.

MUSIKA - MÚSICA
ALGORTA - GETXO
Muxikebarri Zentroa -
APIRILA - ABRIL
23 OSTIRALA VIERNES
19.00 15,00 €

ISABEL REY

Isabel Rey sopranoa espainiar kantari lirikorik ezagunenetakoa da. Nazioartean ospetsua, Salzburgoko Jaialdian parte hartu eta Monteverdi zein Stravinsky tarteko dituen errepertorioa menderatzen du. Emanaldian, Nauzet Mederos piano-jotzailearekin batera taularatuko da.

La soprano Isabel Rey (Valencia, 1966) es una de las cantantes líricas españolas más destacadas. Reconocida internacionalmente, colabora el Festival de Salzburgo y domina un repertorio que abarca desde Monteverdi hasta Stravinsky. Cantará acompañada por el pianista Nauzet Mederos.

ANTZERKI FAMILIARRA -
ARRIGORRIAGA
Lonbo Aretoa
APIRILA - ABRIL
25 IGANDEA DOMINGO
18.00

ÚNIKO, EL PRÍNCIPE DESTRONADO (TEATRO PARAÍSO)

'Uniko, el principe destronado' ikuskizunak antzezlan bat gauzatzean bete beharreko sorkuntza eta eszenaratze lanak ezagutzeko aukera ematen dio familia osoari. Teatro Paraíso konpainia arabarraren ohiko sentiberatasunaz eta Iñaki Rikarteren zuzendaritzaz. (Adin gomendatua: 7 urtez gora).

'Uniko, el principe destronado' ofrece al público familiar la posibilidad de conocer el proceso creativo y la puesta en escena de un espectáculo teatral. Con la sensibilidad habitual de la compañía alavesa Teatro Paraíso y la dirección de Iñaki Rikarte. (Edad recomendada: a partir de siete años).

ANTZERKIA - TEATRO
ARRIGORRIAGA
Lonbo Aretoa
APIRILA - ABRIL
30 OSTIRALA VIERNES
19.30

EZ DOK ERO - TARTEAN TEATROA

Ez Dok Hiruk, Mikel Martinez eta Patxo Telleria antzezleek osatutako bikote artistikoak, lan berria dakar: 'Ez dok ero', euskal antzerkiaren, kulturaren eta gizartearen karikatura. Antzerti-road movie eroa, euskal antzerkia salbatzeko abentura kixotesko eta barregarria. Oso gomendagarria.

Ez Dok Hiru, pareja artística formada por los actores Mikel Martínez y Patxo Telleria, presenta su nueva creación: 'Ez dok ero', loca caricatura de la sociedad, cultura y teatro vascos. Para ello, se embarcan en una 'road movie' teatral, una quijotesca aventura para salvar el teatro vasco.

SIENTE EL PODER

DE SER SOCIO POR 1€ O 2€

- Hasta 5% de descuento en tus compras*.
- Días del Socio exclusivos.
- Financiación especial**.
- Eventos exclusivos.
- Devoluciones sin ticket de compra.
- Invitaciones para cine, teatro, conciertos, etc.
- Club Kids.
- Envío gratis en 24h*.
- Promociones y precios exclusivos para Socios.
- Portal Fnac es más descuentos en más de 200 marcas.

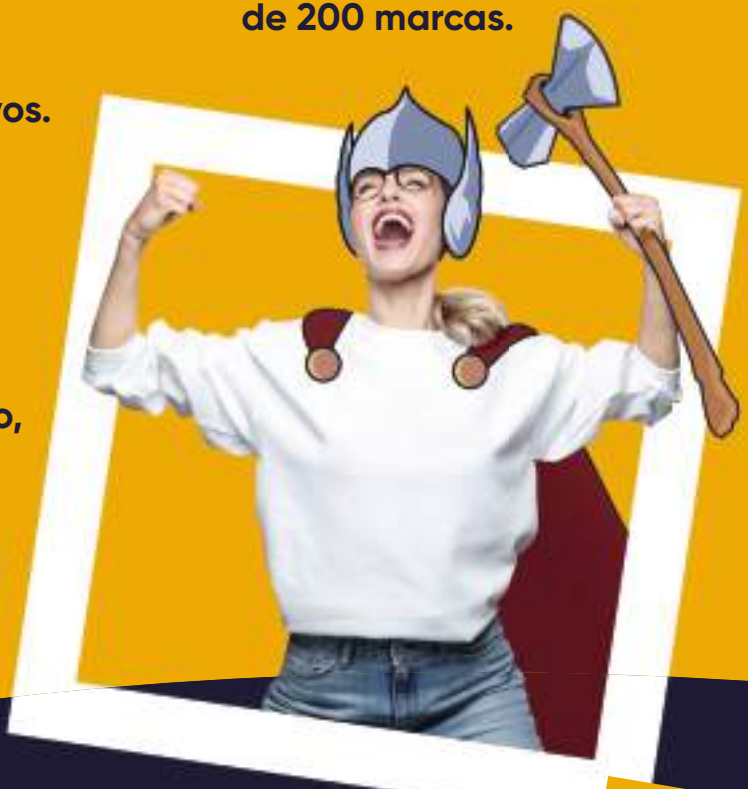

Hazte Socio de FNAC+
y disfruta de miles de ventajas

fnac

*Consulta condiciones.

**Financiación ofrecida a través de la tarjeta VISA FNAC, emitida por la entidad de pago híbrida CaixaBank Payments & Consumer, E.F.C., E.P., S.A.U, y sujeta a su autorización. La entidad ha escogido como sistema de protección de los fondos recibidos de usuarios de servicios de pago que presta su depósito en una cuenta bancaria separada abierta en CaixaBank, S.A.

TODO PASA EN FNAC | FNAC.ES

HARAGIA ETA ARRAINA, ORGANIKORA

MARTXOTIK AURRERA ETA BIZKAIKO UDALERRI GUZTIETAN

Gehiago jakin nahi duzu hondakin organikoak birziklatzeko moduari buruz?

Informatu **garbiker.bizkaia.eus** web-orrian

Bizkaia egiten

3,2,1... 0 HONDAKIN RESIDUOL